

Nr. 180
Ausgabe Februar 2016

Spaniel
REVUE

EINLADUNG

zur ersten Spaniel-Schau des SCD im Rheinland mit Zuchtzulassung in Duisburg Samstag, 23.04.2016



Veranstalter: SPANIEL-CLUB DEUTSCHLAND e.V. /LG NRW
Organisation: Treffpunkt Rheinland

Schauleiterin: Monika Klaes, Am Reiherbusch 6a, 41516
Grevenbroich, Tel.: 02182-8939955 E-Mail:
mothoklaes@arcor.de

Onlinemeldung: <https://macshot.de/scd-nrw>

Richterin: Ulrike Linden (D) Änderungen aus besonderem
Anlass vorbehalten.

Programm: Samstag, 23. April 2016 - 7:30 Uhr Einlass der
Hunde

8:00 Uhr Beginn der Zuchtzulassungen (bei 10 ZZL-
Anmeldungen wird der Katalog geschlossen)

Bitte unbedingt Original-Ahntafel mitbringen!

Ca. 10:00 Uhr – Beginn der SRA

Nach Beendigung des Richtens der einzelnen Klassen findet der
Zuchtgruppen- und Paarklassenwettbewerb statt, im Anschluss
daran die Endkonkurrenz mit Preisverteilung.

Meldeschluss: 11. April 2016

Der Katalog wird bei 55 Hunden geschlossen!

Zahlungen an: Monika Klaes

Sparkasse Neuss

BIC: WELADENXXX

IBAN: DE81 3055 0000 0003 2501 23

**Es gilt ein Ausstellungsverbot gem. VDH-Ausstellungsordnung
für folgende Hunde aus dem In- und Ausland:**

Rute kupiert (Ausnahme: Jagdliche Verwendung gemäß
Deutschem Tierschutzgesetz / Nur für FCI-anerkannte
Jagdhundrassen)

Annahme: Es werden keine Annahmekarten verschickt – Als
angenommen gilt der Hund, dessen Besitzer bis zum 13.04.2016
keine Absage erhalten hat.

Zulassung: Zugelassen sind nur Hunde, die im Zuchtbuch eines
vom VDH und der FCI anerkannten Vereins eingetragen sind

Mindestalter: Hunde müssen das Alter von 4 Monaten vollendet
haben.

Bewertungen: Vorzüglich, Sehr Gut, Gut, Genügend,
Disqualifiziert

JÜNGSTENKLASSE: Vielversprechend, Versprechend, Wenig
Versprechend.

Zuchtgruppen: Eine Gruppe kann zusammengestellt werden,
wenn mindestens drei Hunde von einem Züchter zur Ausstellung
gemeldet sind. Diese Hunde brauchen nicht mehr im Besitz des
Züchters zu sein. Die Hunde müssen dem Richter vorgeführt sein
und mindestens den Formwert >GUT< erhalten haben.

Paarklassen: Eine Paarklasse besteht aus einem Rüden und einer
Hündin, die Eigentum eines Ausstellers sein müssen. Meldungen
für Gruppenwettbewerbe und Paarklassen und werden noch am
Schahtag angenommen

Ein RECHTSANSPRUCH auf Siegertitel, Preise, CAC etc. kann nicht
geltend gemacht werden.

KLASSENEINTEILUNG:

Babyklasse (4 - 6 Monate) und Jüngstenklasse (6 - 9 Mon.) Euro 15,-
Veteranen-, Jugend-, Zwischen-, Champion-, Gebrauchs- und Offene
Klasse

Für den 1. Hund Euro 27,-

Für den 2. Hund Euro 23,-

Zuchtgruppen - Paarklassen Euro 10,-

Juniorhandlung Euro 10,-

Zuchtzulassung Mitglieder SCD + CCD Euro 30,-

Zuchtzulassung Nichtmitglieder der beiden Vereine Euro 50,-

Katalog (1 Pflichtexemplar) Euro 3,-

Meldegeld ist Reuegeld !

VDH-Ch.A. werden in den entsprechenden Klassen vergeben.

Der Meldung ist eine Kopie der Ahntafel beizufügen.

Doppelmeldungen sind unzulässig.

Veterinärbestimmungen:

Hunde, die zu der Veranstaltung gebracht werden, müssen
nachweislich mindestens 21 Tage vor derselben gegen Tollwut
geimpft worden sein. Die Tollwutschutzimpfung ist vom Tage der
Impfung an 12 Monate gültig. Wenn eine längere Gültigkeit
geltend gemacht werden soll, muss dies durch Eintragung der
Gültigkeit im Impfausweis bzw. im EU-Heimtierpass im Feld
„Gültig bis“ nachgewiesen werden.

ANFAHRT:

DVG Rumeln e.V., Lohfelder Weg 101, 47239 Duisburg (Moers)

ACHTUNG: für Navis sollte der Lohfelder Weg in Moers
eingegeben werden. So gelangt man sicher zum Schaugelände.

Parkplätze sind vor der Tennishalle vorhanden. Der Eingang zum
Schaugelände liegt am Ende hinter der Tennishalle rechts.

Das Schauteam des Treffpunktes Rheinland wünscht eine gute
Anreise!

Jeder Aussteller erhält kostenlos ein kleines Frühstück

Für das leibliche Wohl sorgt das Team des DVG-Rumeln e.V. (gegen Bezahlung)



VORSTAND

1. Vorsitzender

Herbert Klemann
Wilhelm-Röpcke-Str. 28
67551 Worms
Telefon: 06241-9773840
E-mail: herwie.klemann@t-online.de

2. Vorsitzender

Margot Triller
Oderstr. 13
15370 Petershagen
Telefon: 033439-7225
E-mail: royals@online.de

Schatzmeister & Kassenverwaltung

Kathrin Wilde
Vogelwiese 36
18435 Stralsund
Telefon: 03831-399928
E-mail: kw3000@gmx.de

1. Vorsitzende der Landesgruppen

Hamburg / Schleswig-Holstein

Felix Ackermann
Sandheide 56
21149 Hamburg
Telefon: 040-7019699
E-mail: sandheide@arcor.de

Bremen / Niedersachsen

Maik Blume
Lutterhäuser Str. 5
37181 Hardeggen
Telefon: 05505-509016
E-mail: blume@vom-nikolausberg.de

Nord-Ost

Stefan Wilde
Vogelwiese 36
18435 Stralsund
Telefon: 03831-399928
E-mail: kw3000@gmx.de

Nordrhein-Westfalen

Lothar Kerres
Hans Böckler Allee 1
52074 Aachen
Telefon: 0241-86860
E-mail: lkerres@t-online.de

Mitte-West

Wiebke Klemann-Laudi
Wilhelm-Röpcke Str. 28
67551 Worms
Telefon: 06241-9773840
E-mail: herwie.klemann@t-online.de

Mitte-Ost

Henny Lindner
Grünstr. 5
08115 Lichtentanne
Telefon: 0375-527639
E-mail: lindner-lichtentanne@t-online.de

SÜD

Kerstin Leubner
Auf dem Bühl 13
77963 Schwanau
Telefon: 07824-47531
E-mail: k.u.d.leubner@t-online.de

Zuchtbuchamt & Geschäftsstelle

Wiebke Klemann-Laudi
Wilhelm-Röpcke Str. 28
67551 Worms
Telefon: 06241-9773840
E-mail: herwie.klemann@t-online.de

Welpenvermittlung

Karin Beer
Max-Wenzel-Str. 17
09427 Ehrenfriedersdorf
Tel.: 037341-480011
E-mail: d-k-beer@t-online.de

Hauptzuchtwart

Oliver Barthel
Auf dem Hügel 1
56729 Lind
Telefon: 0170-2958768
E-mail: Emails@olivers-of-stardom.de

Tierschutz

Inge Pätzold
Hauptstr. 37
51598 Friesenhagen
Telefon: 02734-4794372
E-mail: cockervomuhlenhof@gmail.com

Kommissionsvorsitzende

Ehrenrat

Klaus-Gerd von Both
Am Südhang 13 A
01665 Burkhardswalde
Telefon: 035245-71710
E-Mail: info@cocker-spaniel-sind.net

Zuchtkommission

Sigrid Habbes
Kurze Straße 5
49477 Ibbenbüren
Telefon: 05451-3260
E-mail: tannenkamp@cocker-habbes.de

Richterkommission

Horst Kliebenstein
Bruchwiesenstr. 26
66125 Saarbrücken
Tel.: 06897-74172

Referent für das Ausstellungswesen

Simona Schreiber
Überhoferstr. 60
66346 Püttlingen
Telefon: 06806-9828555
E-mail: mona_schreiber@web.de

KONTO: Volksbank Alzey-Worms eG BIC: GENODE61AZY IBAN: DE24 5509 1200 0004 0124 02

www.spaniel-club-deutschland.de

Die SPANIEL REVUE erscheint im HERWIE-Verlag - Herbert Klemann, Wilhelm-Röpcke Str. 28, 67551 Worms, Tel.: 06241-9773840, Fax: 06241-9773841
Mobil: 0172-6710102, E-mail: herwie.klemann@t-online.de

Unverlangt eingesandte Manuskripte und Bilder werden nicht zurückgesandt. Die Redaktion behält sich Kürzungen und Korrekturen der eingesandten Artikel vor.
Die Auffassung einzelner Artikelverfasser braucht nicht die der Redaktion zu sein.
Da sich Fehler seitens des Verlages oder des Autors einschleichen können, wird die Zeitschrift nur unter der Voraussetzung vertrieben, dass weder Autor noch Herausgeber rechtlich zur Verantwortung gezogen werden können, sollten sich irgendwelche Konsequenzen aus Fehlern, Irrtümern oder Unterlassungen ergeben.

Redaktionsschluss ist jeweils der 1. des Vormonats.

Die SPANIEL REVUE erscheint alle zwei Monate und wird in folgende Länder versandt:
Belgien, Dänemark, Großbritannien, Frankreich, Niederlande, Norwegen, Österreich, Italien, Schweiz und Tsch. Republik
Ganzjahresabonnement € 42, inkl. Porto und Verpackung. Einzelausgaben € 8,-

Aus dem Inhalt

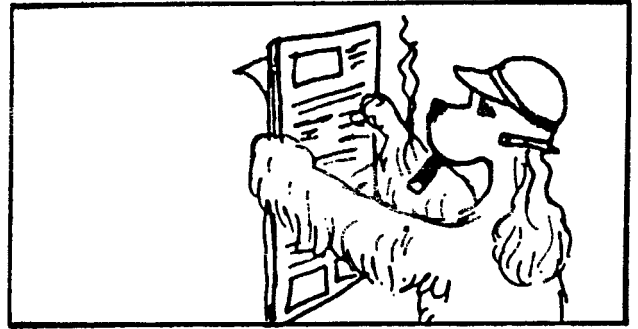

CLUBMITTEILUNGEN -----	Seite	3
MITGLIEDERBEWEGUNG -----	Seite	6
SCHAUCALENDER -----	Seite	7
WELPENÜBERSICHT -----	Seite	9
TREFFPUNKTE -----	Seite	10
DECKRÜDENÜBERSICHT -----	Seite	13
SCHAUBERICHTE -----	Seite	24
RECHTSFRAGEN -----	Seite	36

Werden auch Sie Mitglied im Spaniel-Club Deutschland e.V. !

Jahresbeitrag als Mitglied (incl. SPANIEL REVUE) -----EURO 42,--
Jahresbeitrag als Familienmitglied -----EURO 8,--
Eintrittsgeld incl. Porto und Clubabzeichen-----EURO 10,--

Bei Eintritt nach dem 30. Juni ist der halbe Jahresbeitrag für das laufende Geschäftsjahr zu entrichten, ausgenommen Familienmitglieder.
Familienmitglieder sind voll stimmberechtigt und bei Volljährigkeit wählbar, erhalten jedoch keine zusätzliche Clubzeitschrift und Satzung.
Senden Sie bitte den unteren Abschnitt, deutlich ausgefüllt und unterschrieben, an unsere Geschäftsstelle.

Sie hören dann kurzfristig von uns.

WIR WÜRDEN UNS FREUEN, WENN AUCH SIE SICH ENTSCHESSEN, MITGLIED DES SPANIEL-CLUB DEUTSCHLAND e.V. ZU WERDEN.

(bitte hier abtrennen)

Hiermit beantrage ich meinen Beitritt als Mitglied / Familienmitglied * des

SPANIEL - CLUB DEUTSCHLAND e.V.

Von der Satzung werde ich Kenntnis nehmen, sie in allen Teilen anerkennen; gleiches gilt für noch ergehende Bestimmungen des Clubs.

Zuname:

Vorname:

Straße/Nr:

Geburtsdatum:

PLZ/Wohnort:

Tag der Anmeldung:

Beruf:

Ich züchte/habe Rasse:

Geworben durch:

GESCHÄFTSSTELLE:

Wiebke Klemann-Laudi
Wilhelm-Röpcke Str. 28
67551 Worms
Telefon: 06241 - 9773840

*Nichtzutreffendes bitte streichen
BITTE IN DRUCKSCHRIFT AUSFÜLLEN!

Unterschrift

Bekanntmachungen des Vorstandes

Zum **Deutschen Veteranen-Champion Klub** wurde ernannt:

Die **AMERICAN COCKER Hündin >Mountain-Angel's Sugarbabe Lulu<**, WT: 22.6.06, SZB 06/244, Vet.-CAC am 17.7.15 in Soltau (C. v. de Veen de Vos, D), am 18.7.15 in Soltau (S. Skalar, SLO) und am 19.7.15 in Soltau (R. Blomme, B). Bes.: H. Lindner, Lichtentanne

Zum **Deutschen Jugend-Champion Klub** wurde ernannt:

Die **AMERICAN COCKER Hündin >Biene Maja vom Lindengarten<**, SZB: 14/016, WT: 12.5.14, SZB 14/014, Jug.-CAC am 17.7.15 in Soltau (C. v. de Veen de Vos, D), am 19.7.15 in Soltau (S. Skalar, SLO) und am 19.7.15 in Soltau (R. Blomme, B). Bes.: H. Lindner, Lichtentanne und die **ENGLISH COCKER SPANIEL Rüden >Silverblue's Special Match<**, DK14262/2014, WT: 19.8.14, Jug.-CAC am 18.7.15 in Soltau (R. Blomme, B), am 19.7.15 in Soltau (S. Skalar, SLO), Res.-Jug.-CAC am 17.7.15 in Soltau (C. v. de Veen de Vos, D), am 1.8.15 in Bremen (Pillement-Heijden, NL) und am 2.8.15 in Bremen (S. Junge, D). Bes.: H. + P. Thomsen, DK

>Tamaro vom Nikolausberg< WT: 6.7.14, DK16583/2014, Jug.-CAC am 17.7.15 in Soltau (C. van de Veen de Vos, D), am 6.12.15 in Kassel (Dr. H. Kettendörfer, D), Res.-CAC am 18.7.15 in Soltau (R. Blomme, B), am 13.9.15 in Hamburg (St. A. Kjellefeld, N) und am 5.12.15 in Kassel (P. Bannach, D). Bes.: K. Larsen, DK.

Die **ENGLISH SPRINGER SPANIEL Hündin >Mission Impossible von Kicejara<**, WT: 4.11.13, SZB 13/109, Jug.-CAC am 28.4.14 in Leipzig (H. Pohling, D), am 13.9.14 in Rostock (Chr. Rossier, CH) und am 16.11.14 in Hannover (A. Pokorn, SL). Bes.: K. Oellrich, Hemmoor

Zum **Deutschen Champion Klub** wurde ernannt:

Der **SUSSEX SPANIEL Rüde >Marquell Replay<**, WT: 22.12.11, DK 11561/2012, CAC am 25.7.14 in Soltau (Dr. H. Kettendörfer, D), am 27.7.14 in Soltau (N. Smolic, CRO), am 23.8.14 in Leipzig (J. Janek, SK) und am 4.10.15 in Rostock (Dr. M. Urosevic, SER). Bes.: W. Henriksen, DK)

Wir gratulieren !

ZUCHTBUCHSPERRE:

Wegen Verstoßes gegen § 7 Buchstabe D der Zuchtbestimmungen wird im Spaniel Club Deutschland gegen den Zwinger

„of unforgotten Chocolate“ Bes.: Iris Weyer

eine unbefristete Zuchtbuchsperrung verhängt.

VDH NEWS

Verkauf von Hunden ins Ausland - Auslandsanerkennung

Der VDH weist aufgrund der Rückmeldungen ausländischer Dachverbände darauf hin, dass der Verkauf von Hunden ins Ausland nur mit einer Export-Ahmentafel (Auslandsanerkennung) möglich ist.

Die FCI schreibt in ihrer Geschäftsordnung Artikel 8, Nr. 9 entsprechend vor:

Wird ein Hund ins Ausland verkauft, muss der nationale Hundeverband eine beglaubigte, in einer der vier offiziellen Sprachen der FCI abgefasste Export-Ahmentafel ausstellen.

Es ist jedoch untersagt, eine Export-Ahmentafel für einen Hund auszustellen, der nicht durch eine Tätowierung oder einen Chip identifiziert ist. Ein im Anhang zu einem Zuchtbuch eingetragener Hund kann für den Export eine Eintragungsbescheinigung zwecks Neueintragung in einen anderen Anhang zu einem Zuchtbuch erhalten.

Für jeden von einem Mitglied oder Vertragspartner eingetragenen Hund, der anschließend exportiert wird, bescheinigt der nationale Hundeverband, der die letzte Eintragung vorgenommen hat, die Eigentumsübertragung auf den neuen Hundehalter unter Angabe von dessen Name und Anschrift auf der Export-Ahmentafel oder durch Ausstellung eines separaten Halterzertifikats.

Die Auslandsanerkennungen können in der VDH-Geschäftsstelle beantragt werden. Weitere Infos unter <http://www.vdh.de/service/auslandsanerkennungen/>

Kupieren der englischen und italienischen Jagdhundrassen

Durch Übersendung der Protokolle der Sitzung der FCI-Standardkommission hat der VDH erfahren, dass der englische Kennel Klub, dessen Standards von der FCI übernommen werden, und der italienische Dachverband (ENCI) derzeit die Standards der Rassen, die noch das Kupieren der Ruten beinhalten, überarbeitet. Die Rassen dürfen nach Überarbeitung nicht mehr kupiert werden.

Nach und nach werden in der nächsten Zeit die aktualisierten Standards durch die FCI veröffentlicht werden. Ab dem Zeitpunkt der Veröffentlichung dürfen Hunde dieser Jagdhund-Rassen nicht mehr kupiert werden. Hunde dieser Rassen, die nach diesem Datum geboren und kupiert werden, dürfen dann nicht mehr ausgestellt werden. Die Ausnahmeregelung für Hunde im Jagdgebrauch gilt dann für diese Hunde nicht mehr.

Leider kann der VDH keine genauen Angaben machen, wann die Veröffentlichung der jeweiligen Standards erfolgt, da die Bearbeitungszeiten durch die FCI sehr schwanken können, u. a. durch Rückfragen an den jeweiligen Dachverband etc.

Der VDH hat die FCI angeschrieben und darum gebeten, dass die Standards möglichst gleichzeitig veröffentlicht werden, um eine einfachere Umsetzung zu gewährleisten. Eine Antwort der FCI steht noch aus.

Sobald weitere Information vorliegen, wird der VDH entsprechend informieren.

Bekanntmachungen des Zuchtbuchamtes

ZWINGERSCHUTZ

Nr.	Zwingername	Besitzer
440	...from Field of Oaks	Siegfried Szymkowiak, Renshausen
441	Rüpelchen's.....	Kathrin + Frank Skorna, Neuhausen/Spree
442	Ela's.....	Edeltraut Grundmann, Wasbüttel
443	Hahn's.....	Karin Hahn, Glinde

Für die English Cocker Hündin „Enja von der Winkelgasse“ SZB 10/307 und für den English Cocker Rüden „Duvel van de Dollardhoeve“ wurden Duplikat Ahnentafeln erstellt. Das Original wird hiermit für ungültig erklärt.

HD-AUSWERTUNGEN

Nr.	Rasse	Name	SZB	Besitzer	Befund
1926	EC	Brownie Simonides	CLP/AC/37374	T. + K. Nickelsen, Zülpich	HD C 2
1927	EC	Valdes vom Nikolausberg	14/152	S. + M. Blume, Hardeggen	HD B 2
1928	EC	Vesna Black Petrs	CLP/AC37484	S. + M. Blume, Hardeggen	HD A 2
1929	EC	The Highlights of Butterfly Perfect	14/186	S. + D. Franz, Kitzingen	HD A 2
1930	ES	Tango's a Spanish Querro	14/004	M. + R. Vogel, Mantel	HD A 1
1931	ES	Tango's a Spanish Qualida	14/006	M. + R. Vogel, Mantel	HD A 2
1932	ES	Sieger's New Year Countdown	DK01282/2014	J. Neumeyer, Krefeld	HD B 1
1933	EC	Bianca von Arnoldsruh	0246/14	I. Tertel, Bleckede	HD C 1
1934	EC	Otilie von den heiligen Gärten	13/088	M. Seiter-Krespach, Kraichtal	HD B 1
1935	EC	Jette vom Marschenland	0246/13	I. Tertel, Neu Brackede	HD A 2
1936	ES	Only for you von Kicejara	14/011	K. Vogt, Schwalmthal	HD A 1

AUGENUNTERSUCHUNGEN

Rasse	Name	SZB	Besitzer	Befund
AC	Special Surprice vom Maulbeerbaum	0551/09	M. Koch, Berlin	PRA/KAT frei
AC	All About Jonny vom Maulbeerbaum	0791/10	M. Koch, Berlin	PRA/KAT frei
AC	I-Am-Blue-Boy of Anamericha Color Dreams	LOF 22028/0	M. Koch, Berlin	PRA/KAT frei
AC	Ravenwood's Here is My Story	SE45623/2011	M. Boltres, Ravenstein	PRA/KAT frei
EC	Enja von der Winkelgasse	10/307	I. Raab-Hinrichs, Großburgwedel	PRA/KAT frei
EC	Zafira vom Uhlenhof	13/145	D. Ehret, Offenburg	PRA/KAT frei
EC	Odessa vom Nikolausberg	13/152	D. Rütter, Althütte-Sechselberg	PRA/KAT frei
EC	Hanuta at Millwaukee Wrzecziono Czasu	PKRVIII31580	D. Rütter, Althütte-Sechselberg	PRA/KAT frei
EC	Top Secret vom Rauhen Holz	0047/08	S. Richert, Dortmund	PRA/KAT frei
EC	Sir Bentley vom Rauhen Holz	0449/12	S. Richert, Dortmund	PRA/KAT frei
EC	The Highlights of Butterfly Perfect	14/186	S. + D. Franz, Kitzingen	PRA/KAT frei
EC	Bianca von Arnoldsruh	0246/14	I. Tertel, Bleckede	PRA/KAT frei
EC	Westerner Named Shadow	4763/2007	C. Cramer, Kirchtimke	PRA/KAT frei
EC	Cockerright's Exquisite Diamond	DK04832/2013	C. Cramer, Kirchtimke	PRA/KAT frei
EC	Abby	R15/001	C. Grabitz, Calau	PRA/KAT frei
EC	Ganah to Millwaukee of Diamond from Odessa	0519/14	D. Rütter, Althütte-Sechselberg	PRA/KAT frei
EC	Alexa	R15/002	C. Crabitz, Calau	PRA/KAT frei
EC	Gretel von den Dombergspatzen	0242/13	F. + G. Möller, Suhl	PRA/KAT frei
EC	Karla vom Nikolausberg	13/006	R. Kurz-Baumann, Espenau	PRA/KAT frei
EC	Yanda vom Nikolausberg	10/368	S. + M. Blume, Hardeggen	PRA/KAT frei
EC	Wickie vom Nikolausberg	10/312	S. + M. Blume, Hardeggen	PRA/KAT frei
EC	Omara vom Nikolausberg	13/156	S. + M. Blume, Hardeggen	PRA/KAT frei
EC	Daphne vom Nikolausberg	11/252	S. + M. Blume, Hardeggen	PRA/KAT frei
EC	Florentine vom Nikolausberg	12/121	S. + M. Blume, Hardeggen	PRA/KAT frei
EC	I'm Lonely vom Nikolausberg	12/258	S. + M. Blume, Hardeggen	PRA/KAT frei
EC	Kasper Saint Tulip	CLP/AC/37347	S. + M. Blume, Hardeggen	PRA/KAT frei
EC	Matti vom Nikolausberg	13/135	S. + M. Blume, Hardeggen	PRA/KAT frei
EC	Janosch von den neun Quellen	07/433	E. Meyer, Wedemark	PRA/KAT frei
ES	Cloette's Absolutely Appealing	SE18717/2011	D. Gerhardt, Hann.-Münden	PRA/KAT frei
ES	Scrabble's Kelcy	15/040	I. Picardt, Henningsdorf	PRA/KAT frei
ES	Scrabble's Kaspaar	15/034	I. Picardt, Henningsdorf	PRA/KAT frei
WS	Berti vom Wilischthal	14/001	U. Walz, Neusäß	PRA/KAT frei
WS	Avalon vom Wilischthal	12/2011	U. Walz, Neusäß	PRA/KAT frei
WS	Goja Bixi's Pride	15/003	B. Kinzler, Neubeuren	Entropium - PRA/KAT frei
WS	Oliver's Red Sunday Breeze of Stardom	07/233	A. + W. McCreight, Weilrod	PRA/KAT frei
WS	Oliver's Red Pleasures Intense of Stardom	07/232	A. + W. McCreight, Weilrod	PRA/KAT frei

GONIOSKOPIEUNTERSUCHUNG

AC	Ravenwood's Here is My Story	SE45623/2011	M. Boltres, Ravenstein	cl
EC	Odessa vom Nikolausberg	13/152	D. Rütther, Althütte-Sechselberg	cl
EC	Alexa	R15/002	C. Crabitz, Calau	cl
EC	The Highlights of Butterfly Perfect	14/186	S. + D. Franz, Kitzingen	cl
EC	Hanuta at Millwaukee Wreciono Czasu	PKRVIII31580	D. Rütther, Althütte-Sechselberg	cl
EC	Ganah to Millwaukee of Diamond from Odessa	0519/14	D. Rütther, Althütte-Sechselberg	cl
EC	Abby	R15/001	C. Grabitz, Calau	nicht frei (Gewebebrücken)
EC	Yanda vom Nikolausberg	10/368	S. + M. Blume, Hardeggen	cl
EC	Wickie vom Nikolausberg	10/312	S. + M. Blume, Hardeggen	cl
EC	Omara vom Nikolausberg	13/156	S. + M. Blume, Hardeggen	cl
EC	Daphne vom Nikolausberg	11/252	S. + M. Blume, Hardeggen	cl
EC	Florentine vom Nikolausberg	12/121	S. + M. Blume, Hardeggen	cl
EC	I'm Lonely vom Nikolausberg	12/258	S. + M. Blume, Hardeggen	cl
ES	Scrabble's Kelcy	15/040	I. Picardt, Henningsdorf	cl
ES	Scrabble's Kaspaar	15/034	I. Picardt, Henningsdorf	nicht frei (Gewebebrücken)
WS	Berti vom Wilischthal	14/001	U. Walz, Neusäß	nicht frei (kurze Trabekel+Gewebebrücken)
WS	Avalon vom Wilischthal	12/2011	U. Walz, Neusäß	nicht frei (kurze Trabekel+Gewebebrücken)
WS	Goja Brix's Pride	15/003	B. Kinzler, Neubuerm	cl
WS	Oliver's Red Sunday Breeze of Stardom	07/233	O.Barthel, Lind	nicht frei (kurze Trabekel, Gewebebr.+total dyspl.)
WS	Oliver's Red Pleasures Intense of Stardom	07/232	O.Barthel, Lind	nicht frei (kurze Trabekel, Gewebebr.+total dyspl.)

Augentierärzte des DOK finden Sie auf der DOK-Homepage: www.dok-vet.de

DNA-Test auf Fucosidose

ES	Sieger's New Year Countdown	DK01282/2014	J. Neumeyer, Krefeld	cl
----	-----------------------------	--------------	----------------------	----

AC = American Cocker - EC = English Cocker Spaniel - ES = English Springer Spaniel - WS = Welsh Springer Spaniel - FS = Field Spaniel - CL = Clumber Spaniel

Landesgruppen-Nachrichten

LG MITTE-WEST

Kurzprotokoll LG-Mitgliederversammlung vom 26. November 2015

- TOP 1 Eröffnung und Begrüßung
- TOP 2 Feststellung d. Stimmberechtigten
- TOP 3 Bericht de Vorstandes
 - a) Bericht des TP Kassel
 - b) TP Köllertal wird aufgelöst
- TOP 4 Kassenbericht
- TOP 5 Bericht d. Kassenprüfer
 - Kasse geprüft bei einwandfreier Führung
- TOP 6 Entlastung des Vorstandes einstimmig bei eigener Enthaltung
- TOP 7 Nachwahl Kassenprüfer
 - Frau Jutta Funke –einstimmig-
- TOP 8 Verschiedenes
 - u.a. Kooperation mit dem CCD

Wiebke Klemann-Laudi
1. Vorsitzende

LG HAMBURG / SCHLESWIG-HOLSTEIN

Änderung:

Der Termin zur Jahreshauptversammlung wurde verlegt.
Der neue Termin wird fristgerecht bekannt gegeben.

LG NORD-OST

- Kurzprotokoll vom 22. 11. 2015
- TOP 1 Begrüßung durch d. 1. Vorsitzenden
 - TOP 2 Feststellung d. Stimmberechtigten
 - TOP 3 Wahl des Protokollführers
 - Frau Margot Triller (einstimmig)
 - TOP 4 Bericht des Vorstandes (MDV etc.)
 - TOP 5 Bericht des Kassenwartes
 - TOP 6 Bericht der Kassenprüfer Hr. Triller
 - Kasse geprüft u. in Ordnung befunden

- TOP 7 Entlastung des Vorstandes
- TOP 8 Berichte der Zuchtwarte
- TOP 9 Wahlen
 - a) 1. Vorsitzender Hr. Stefan Wilde
 - b) 2. Vorsitzender Hr. Max Triller
 - c) Kassenwart Fr Kathrin Wilde
 - d) Schriftführer Fr. Margot Triller
 - e) Kassenprüfer Fr. Grabitz
- Alle Amtsträger wurden einstimmig gewählt
- TOP 10 Verschiedenes
 - Stefan Wilde *Margot Triller*
 - 1. Vorsitzender *Protokollführer*

LG NRW

- Protokoll zur Hauptversammlung der LG am 28.11.15 im Restaurant „Schnitzelhaus“ Röttenscheider Höhe, Wipperfürth
- TOP 1 Der LG-Vorsitzende L. Kerres eröffnete die HV.
Frau M. Klaes wird als Protokollführerin vorgeschlagen und bestätigt.
 - TOP 2 Feststellung d. stimmberechtigten Mitglieder
 - TOP 3 Hr. Kerres stellt die ordnungsgemäße und fristgerechte Einladung zur HV durch die Veröffentlichung in der Spaniel Revue fest und berichtet über die Arbeit des vergangenen Jahres
Die MDV war erwartungsgemäß einvernehmlich.
Es wurde ein neuer Treffpunkt (TP Rheinland) gegründet.
TP-Leiterin ist Fr. U. Linden
Eine „Rheinland-Schau“ ist für den 23.4.16 in Duisburg geplant (Ausschreibung auf der U 2)
 - TOP 4 keine besonderen Vorkommnisse
Auf Nachfrage wird berichtet, dass jeder aktive TP von der LG jährlich eine finanzielle Zuwendung erhält.

Frau L. Fischer erklärt, dass Sie diese Gelder meist zum Sponsoring ihrer TP-Weihnachtsfeier verwendet, dies aber nicht zwangsläufig so geschehen muss - entscheidend ist, dass entsprechende Belege vorhanden sind.
Darüber hinaus wird entschieden, dass zukünftig das Treffen der Kassiererin und der Kassenprüfer ca. ½ Stunde vor HV-Beginn stattfinden soll, um eine Verzögerung zu vermeiden.

- TOP 5 Die Kasse wurde vor Ort geprüft, es gab keine Besonderheiten oder Beanstandungen.
- TOP 6 Es wurde eine Entlastung des LG-Vorstandes vorgeschlagen und angenommen.
Der LG-Vorstand wird einstimmig entlastet.
- TOP 7 Die Ausstellungsreferentin, Fr. U. Linden, berichtet über den Einsatz eines neuen Ringteams der LG NRW bei der CACIB Dortmund. Die Zusammenarbeit verlief angenehm und problemlos.
Für die Schau im Mai 2016 ist die Sonderleitung geplant. Außerdem wurde kurz über die Planung zu Duisburg 2016 diskutiert.
- TOP 8 Herr L. Kerres erklärt, warum aus seiner Sicht eine Vorstandssitzung im Vorfeld zur HV unnötig ist. Fr. U. Linden informiert über das Treffen SCD - CCD und verweist u.a. auf die SCD HP
Man verständigt sich darauf, in Vorbereitung auf die nächste MDV die bis dahin vorliegenden Anträge per E-mail auszutauschen und zu bewerten.
Es wird die dringende Bitte ge-

äußert, zukünftig einen für alle Mitglieder zentraleren Ort zur HV zu finden und diese außerdem jahreszeitlich früher abzuhalten - es sollte Ende September ins Auge gefasst werden.

Die Versammlung wird gegen 16.45 Uhr beendet.

Lothar Kerres *Monika Klaes*
1. Vorsitzender *Protokollführerin*

LG SÜD

- Kurzprotokoll der a.o. MV vom 29.11.15 in Lahr/Sulz, Dammenmühle
- TOP 1 Eröffnung und Begrüßung
 - TOP 2 Feststellung der Stimmberechtigten
 - TOP 3 Wahl des Protokollführers
 - A. Schubert
 - TOP 4 Bericht der Amtsträger
 - Vorstand und Kassenwart
 - Kassenprüfungsbericht
 - Kasse korrekt geführt u. somit keine Beanstandung
 - Entlastung des Vorstandes
 - TOP 5 Wahlen
 - a) 1. Vorsitzende Kerstin Leubner
 - b) 2. Vorsitzender Dirk Leubner
 - c) Kassenwart Angelika Schubert
 - Kassenprüfer: Lisa Leubner und Monica Zähringer
 - Stellvertreter: Petra Ehret und Marco Zähringer
 - Ausstellungsreferent: Dirk Leubner
 - Schlichtungsausschuss: Oliver Ehret
 - Beisitzer: Uwe Schubert u. Edgar Pfeifer
 - Alle Amtsträger wurden mit je 1 Enthaltung gewählt.

Ich möchte mich bei den Mitgliedern des TP Ortenau/Breisgau, die sich bereit erklärt haben ein amt in der LG Süd zu übernehmen auf das herzlichste bedanken!
1. Vorsitzende
Kerstin Leubner

Endstand TOP TEN 2015

Name des Hundes	Rasse	Besitzer	Punkte	CAC+Jgd.-CAC				
				KS	CACIB	BOB	BIG	BIS
1. Ch. Justify Yourself von Ziskamir	ES	J. + M. Roberts, Löhne	116	8	6	3		1
2. Midnight Spezial von Ziskamir	ES	J. + M. Roberts, Löhne	115	7	7	3	1	
3. Colorfull's Pride and Predujice	AC	B. van Zanten, NL	112	2	1	1		1
4. Giselle vom Wulfekamp	EC	M. Steffen, Merzen	76	2	2	2		1
5. La Scale Hungarian Hellboy	EC	J. Stein + L. Kovacs, Gera	63	3	2	2		
Sheerclever Love Changes Everythink	EC	L. Hansen, DK	63	6	6	1		
7. Ch. Sieger's Away We Go	ES	P. Verreet, Meerbusch	61	1	1	1		1
8. Tango's Spanish Querro	ES	M. Vogel, Mantel	61	3	2	1	1	
9. Never Give Up Modus Vivendi	EC	S. + M. Blume, Hardeggen	60	6	3	3		
10. Noer's Ponco	ES	F. Noer, DK	39	3	1	1		1

Abkürzungen: AC = American Cocker ~ CS = English Cocker ~ ES = English Springer ~ WS = Welsh Springer - SS = Sussex Spaniel CL = Clumber
 KS = Klassensieg ~ CAC/CACIB = Gewinner einer Championanwartschaft ~ BOB = Bester der Rasse ~ BIG = Gewinner der Gruppe 8 der Apportier-, Stöber- und Wasserhunde(nur bei CACIB-Schauen) ~ BIS = Bester Hund der Schau, mit * = BIS anlässlich einer Internationalen Rassehundezuchtschau.

Es zählten nur die mit „V 1“ in 2015 tatsächlich geschlagenen Spaniel (fehlende Hunde zählen nicht)
 50 Punkte für Gruppensieg, 20 für 2. Platz BIG, 10 für 3. Platz BIG, + 100 für BIS-CACIB* + 50 für BIS-Res.-CACIB

TOP FIVE JUNIORHANDLER 2015/2016 ab Soltau 2015

Name des Juniorhandlers	Altersgruppe	Art der Schau	Tagessieger	Punkte
1. Svenja Gassner	1	SRA + Clubschau	4	110
2. Leon Fuchs	2	SRA + Clubschau		45
3. Louis Dzubasz	1	SRA		13

Mit Vorstandsbeschluss werden nur noch Juniorhandler gelistet, die Mitglied oder von denen ein Elternteil Mitglied im SCD sind.

Mitgliederliste

Wir begrüßen unsere Mitglieder recht herzlich und hoffen, sie werden sich bei uns wohlfühlen.

Um die Mitgliedschaft haben sich beworben:

V = Vollmitglied F = Familienmitglied

LANDESGRUPPE HAMBURG / SCHLESWIG-HOLSTEIN

Hahn, Karin, Glinde V

LANDESGRUPPE BREMEN / NIEDERSACHSEN

Grundmann, Edeltraut, Wasbüttel V

Ortlepp, Immo, Wedemark V

Szymkowiak, Siegfried, Renshausen V

LANDESGRUPPE NORD-OST

Heustreu, Ines, Galenbeck/Lübersdorf V

Skorna, Frank, Neuhausen/Spree F

LANDESGRUPPE MITTE-OST

Hergesell, Elvira, Grotzsch V

Rogall, Ute, Duisburg V

LANDESGRUPPE NORDRHEIN-WESTFALEN

Büchner, Edith, Attendorn V

Büchner, Hans, Attendorn F

Egden, Vanessa, Dortmund V

Körper, Nicole, Niederzissen V

LANDESGRUPPE MITTE-WEST

Achenbach, Brunhilde, Frankfurt V

Achenbach, Gerhard F

Kurz-Baumann, Rilana, Calden V

Leopold, Fritz, Ludwigshafen V

Maar, Eva, Rosbach V

Stalter, Beatrice, St. Ingbert-Hassel V

Kovacs, Gisela, Zweibrücken V

LANDESGRUPPE SÜD

./.

LG + Adressenänderungen

von LG Mitte-West nach LG Bremen/Niedersachsen

Kester Karin, jetzt: Rhauderfehn

Berechtigte Einsprüche mit Begründung sind satzungsgemäß innerhalb von 4 Wochen (28 Tagen) schriftlich an den 1. Vorsitzenden des SCD zu richten.

Günstige Hunde & Pferde - Haftpflichtversicherungen

Hunde-Haftpflichtversicherung:

€ 5 Mio. für Personen- & Sachschäden

1 Hund mit € 125,- SB **€ 39,87**

2 Hunde mit € 200,- SB **€ 72,47**

Zwinger-Haftpflichtversicherung:

€ 2 Mio. für Personen- & Sachschäden

bis **4 Hunde** mit € 150,- SB **€ 80,69**

Hunde-OP ab 1/12 **€ 8,44**

Pferde-Haftpflichtversicherung:

€ 5 Mio. Personen- & Sachschäden mit € 150,- SB

1 Pony / Kleinpferd **€ 31,97**

1 Reitpferd inkl. Fremdreiter **€ 60,10**

Weitere Angebote ohne Selbstbeteiligung finden Sie unter: www.GUP-Makler.de Jahresbeiträge inkl. 19% Versicherungssteuer

G & P Versicherungsmakler Saatwinkler Damm 66, 13627 Berlin **Tel.: 030 / 34 34 61 61** Fax: 030 / 34 34 61 66

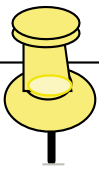

SCHAUKALENDER 2016

DATUM	ORT	ART DER SCHAU	RICHTER / RASSEN	SONDER- bzw. SCHAULEITER
20. Februar	Hamburg MS 6.2.16	SRA	J. Karlsson, S	Karin Leiker Robert-Koch Str. 10 27478 Cuxhaven Tel.: 04723-5249
12. März	Offenburg 1. MS 29.1.16 2. MS 12.2.16	IRA	H. Kliebenstein, D	Dirk Leubner Auf dem Bühl 13 77963 Schwanau Tel.: 07824-47531
3. April	Chemnitz	IRA		
16. April	Wischhafen MS 4.4.16	SRA	Dr. H. Kettendörfer, D	Karin Leiker Robert-Koch Str. 10 27478 Cuxhaven Tel.: 04723-5249
23. April	Duisburg MS 11.4.16	SRA	U. Linden, D	Monika Klaes Am Reiherbusch 6a 41516 Grevenbroich Tel.: 02182-8939955
24. April	Lingen 1. MS 22.2.16 2. MS 7.3.16	IRA (ohne EC + AC)	V. Borregaard-Madsen, DK	Axel Lehmkuhl Tel.: 05471-1533
8. Mai	Dortmund 1. MS 9.3.16 2. MS 30.3.16	IRA (ohne EC)	G. Schicker, D	Ulrike Linden Sperberstr. 45a 41751 Viersen Tel.: 02162-103743
22. Mai	Göttingen MS 10.5.16	SRA	R. Goncalves, P	Maik Blume Lutterhäuser Str. 5 37181 Hardegsen Tel.: 05505-509016
11. Juni	Kassel	SRA		Ariane Kristen Schlehenweg 44 34125 Kassel Tel.: 0561-2023484
15. Mai	Saarbrücken	IRA		
5. Juni	Neumünster	IRA		
18. Juni	Erfurt	IRA		
30. Juni	Bremen	IRA		
15. Juli	Soltau MS 28.6.16	Late Night	(alle Rassen) S. Warneke, D	Simona Schreiber Überhofer Str. 60 66346 Püttlingen Tel.: 06806-9828555
16. Juli	Soltau MS 28.6.16	SRA	(English Cocker) M. Möller-Sieber, D (AC, WS, ES, CL) D. Shields, GB (FS, IW+SS) H. Klemann, D	
17. Juli	Soltau MS 28.6.16	Clubschau	(restl. Rassen) M. Möller-Sieber, D (English Cocker) D. Shields, GB	
6. August	Ludwigshafen	IRA		
20. August 21. August	Leipzig Leipzig 1. MS 22.6.16 2. MS 13.7.16	IRA German Winner	P. Machetanz, D J. Pohling, D	Henny Lindner Grünstr. 5 08115 Lichtentanne Tel.: 0375-527639
28. August	Neukirchen MS 8.8.16	SRA	L. Jancik, CZ	H. Lindner s. o.

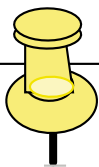

SCHAUKALENDER 2016

DATUM	ORT	ART DER SCHAU	RICHTER / RASSEN	SONDER- bzw. SCHAULEITER
3. September	Gießen 1. MS 25.7.16 2. MS 16.8.16	IRA	U. Linden, D	Oliver Barthel Auf dem Hügel 1 56729 Lind Tel.: 0170-2958768
25. September	Hamburg MS 12.9.16	SRA		Karin Leiker Robert Koch Str. 10 27478 Cuxhaven Tel.: 04723-5249
1. Oktober	Rostock 1. MS 3.8.16 2. MS 24.8.16	IRA (mit Verein JGBRSP)	Dr. H. Kettendörfer, D	Kathrin Wilde Vogelwiese 36 18435 Stralsund Tel.: 03831-399928
16. Oktober	Dortmund 1. MS 17.8.16 2. MS 7.9.16	Bundessieger EC AC, CL, IW, ES, FS, SS, WS	S. Sharma, Indien A. Korózs, HU	Simona Schreiber Überhoferstr. 60 66346 Püttlingen Tel.: 06806-9828555
29. Oktober	Hannover 1. MS 7.9.16 2. MS 28.9.16	IRA (ohne EC + AC)	S. Warneke, D	
12. November	Karlsruhe			
11. Dezember	Kassel 1. MS 17.10.16 2. MS 9.11.16	IRA	J. Janek, SK	Ariane Kristen Schlehenweg 44 34125 Kassel Tel.: 0561-2023484

(AC = American Cocker, EC = English Cocker, CL = Clumber Spaniel, ES = English Springer Spaniel, WS = Welsh Springer Spaniel, IS = Irish Water Spaniel, FS = Field Spaniel, SS = Sussex Spaniel)

Schauverteilung der CACIB Schauen für das Ausstellungsjahr 2017

Spaniel Club Deutschland

11./12. März Offenburg
8./9. April Chemnitz
13./14. Mai Neumünster
17.-21. Mai CACIB Dortmund
4. Juni Saarbrücken
5. August Bremen
19. August German Winner Leipzig
20. August CACIB Leipzig
30.9./1. Oktober Rostock
13.-15. Oktober B-Sgr. Dortmund

Jagdspaniel-Klub

7./8. Januar Nürnberg
7. Mai Erfurt
19.-21. Mai E-Sgr. Dortmund
12./13. August Ludwigshafen
13.-15. Oktober CACIB Dortmund
28./29. Oktober Hannover
11./12. November Karlsruhe
10.12. Dezember Kassel

Der Jagdspaniel-Klub und der Spaniel-Club Deutschland haben sich über die Verteilung der CACIB-Ausstellungen geeinigt und es wird in 2017 somit nur noch Schauen geben, wo alle von uns vertretenen Spanielrassen von den beiden Vereinen betreut werden.

Dies war nur möglich, da der Cocker-Club Deutschland (der nur die Rassen American Cocker + English Cocker vertritt) und der Verein Jagdgebrauchsspaniel (der nur die Rassen English Cocker + English Springer vertritt) seine Zucht- und Mitgliederzahlen an uns abgetreten hat.

Erfreulich ist, dass unser Verein jetzt am häufigsten bei Internationalen Ausstellungen in Deutschland vertreten sein wird. Mit dem Cocker-Club Deutschland, mit welchem wir gut kooperieren, werden wir bei einigen Schauen zusammen arbeiten, damit wir alle Ausstellungen in 2017 abwickeln können.

Auf diesem Wege möchte ich mich nochmals bei beiden Vereinen bedanken, die sich dafür entschieden haben, dass die Vielfalt unserer Rassen durch eine Splittung der Ausstellungen durch Rasse-Teilungen in 2017 nicht erfolgt. Dies geschieht zum Wohle der aller Spanielrassen.

Herbert Klemann
1. Vorsitzender

Welpenübersicht

ENGLISH COCKER

von den Dombergspatzen

WT: 15. 11. 2015

1,1 zobelschimmel + 2,2 orangeschimmel

Vater: Dt. Ch. VDH Bleper's Stealer of Hearts

Mutter: Ebony and Ivory von den Dombergspatzen

vom Hudermoor

WT: 14. 11. 2015

5,1 zobelschimmel

Vater: Willy Wagtail v. d. Dollardhoeve

Mutter: Celina v. d. Dollardhoeve

Jonah's.....

WT: 18. 12. 2015

2,2 braun, 1,1 schwarz

Vater: Balu vom Odenwald

Mutter: Jonah's Bella-Joyce

Merlin's.....

WT: 20. 12. 2015

2,2 schwarz + 2,1 schwarz mit Abzeichen

Vater: Dt. Jug. Ch. Klub, Dt. Ch. VDH, S (U) Ch.

Westerner Named Shadow

Mutter: Merlin's Kansas Kate

vom Uhlenhof

WT: 5. 11. 2015

0,1 schwarz mit loh

Vater: Kiss of gold vom Hillscheider Limes

Mutter: Kerry vom Uhlenhof

vom Schloß Hellenstein

WT: 21. 11. 2015

2,1 rot

Vater: Lamborghini z Vejinku

Mutter: Keep Smiling vom Schloß Hellenstein

WT: 28. 11. 2015

4,2 blauschimmel

Vater: Simply the Best vom Schloß Hellenstein

Mutter: Vanille Creme vom Schloß Hellenstein

vom Wulfekamp

WT: 27. 10. 2015

1,0 rot, 0,2 schwarz + 0,1 schwarz mit loh

Vater: GB Ch. Gandalf of Merryly

Mutter: Dt. Jug. Ch. VDH + Klub, Lux. Jug. Ch.

Dt. Ch. VDH + Klub Audrey Schöne

AMERICAN COCKER

Royal's.....

WT: 12. 12. 2015

2,4 blond

Vater: Galaksi Honey I'm Back

Mutter: Royal's Crown Princess

ENGLISH SPRINGER

von Kicejara

WT: 19. 11. 2015

1,2 schwarz/weiß + 1,2 braun/weiß

Vater: Deep Impression von Kicejara

Mutter: Number One von Kicejara

vom Leiningerland

WT: 11. 12. 2015

2,1 schwarz/weiß 3,0 braun/weiß

Vater: Dt. Ch. VDH Bihija Time you left Behind

Mutter: Negro's Grit Girl

Internationale Rassehund-Ausstellungen in Europa 2016

18 - 21. Budapest (Ungarn)	30.4./1.5. Amiens (Frankreich)	23./24.7. Kemi (Finnland)	15./16.10. Helsingborg (Schweden)
20./21.2. Celje (Slowenien)	30.4./1.5. Prag (Tsch. Rep.)	23./24.7. Liège (Belgien)	16.10. Malaga (Spanien)
20./21.2. Ancona (Italien)	30.4./1.5. Tampere (Finnland)	23./24.7. Czeszochowa (Polen)	22./23.10. Bratislava (Slowakei)
20./21.2. Bourges (Frankreich)	7./8.5. Ercolano (Italien)	24.7. Palermo (Italien)	22./23.10. Seinajoki (Finnland)
20./21.2. Gent (Belgien)	7./8.5. Athen (Griechenland)	30./31.7. Pori (Finnland)	22./23.10. Poitiers (Frankreich)
26.-28.2. St. Petersburg (Rußland)	7./8.5. Lodz (Polen)	5. - 7.8. Kuopio (Finnland)	28.-30.10. Moskau (Rußland)
27./28.2. Toulouse (Frankreich)	8.5. Saint-Brieuc (Frankreich)	6./7.8. Zakopane (Polen)	29./30.10. Leuven (Belgien)
27./28.2. Fribourg (Schweiz)	14./15.5. Omsk (Rußland)	6./7.8. Bébécaba (Ungarn)	29./30.10. Lahti (Finnland)
5./6.3. Gonzaga (Italien)	14./15.5. Ajacio (Frankreich)	7.8. Visby (Schweden)	29./30.10. Posen (Polen)
5./6.3. Groningen (Niederlande)	14./15.5. Arnheim (Niederlande)	13./14.8. Oulu (Finnland)	29./30.10. Prag (Tsch. Rep.)
5./6.3. Graz (Österreich)	14.-16.5. Szilvásvárad (Ungarn)	13./14.8. Bornholm (Dänemark)	4.-6.11. Växjö (Schweden)
5./6.3. Zielona Gora (Polen)	15.5. Florenz (Italien)	13./14.8. Brive la Gaillarde (Frankreich)	5./6.11. Herring (Dänemark)
12.3. Cagliari (Italien)	21./22.5. Madrid (Spanien)	13./14.8. Innsbruck (Österreich)	5./6.11. Nizhny Novgorod (Rußland)
13.3. Modica (Italien)	21./22.5. Helsinki (Finnland)	20./21.8. Mechelen (Belgien)	5./6.11. Bleiswijk (Niederlande)
12./13.3. Genk (Belgien)	21./22.5. Wieselburg (Österreich)	20./21.8. Bratislava (Slowakei)	12./13.11. Jyväskylä (Finnland)
12./13.3. Perigueux (Frankreich)	21./22.5. Rzeszow (Polen)	20./21.8. Sopot (Polen)	12./13.11. Vrtojba (Slowenien)
12./13.3. Pécs (Ungarn)	21./22.5. Kreuzlingen (Schweiz)	20./21.8. Norrköping (Schweden)	12./13.11. Saint-Etienne (Frankreich)
18.-20.3. Reggio Emilia (Italien)	21./22.5. Vladivostok (Rußland)	26. - 28.8. Brüssel (E-Sgr.)	12./13.11. Kielce (Polen)
19./20.3. Malmö (Schweden)	22.5. Marmande (Frankreich)	3./4.9. Janakkala (Finnland)	19./20.11. Kortrijk (Belgien)
19./20.3. Leiden (Niederlande)	28.5. Joensuu (Finnland)	3./4.9. Compiègne (Frankreich)	19./20.11. Grand-Saconnex (Schweiz)
20.3. Montluçon (Frankreich)	28./29.5. Leszno (Polen)	3./4.9. Dijon (Frankreich)	19./20.11. Yakaterinburg (Rußland)
26./27.3. Luxemburg	28./29.5. Litomerice (Tsch. Rep.)	3./4.9. Rotterdam (Niederlande)	20.11. Genua (Italien)
26./27.3. Lappeenranta (Finnland)	3.-5.6. Budapest (Ungarn)	3./4.9. Bialystok (Polen)	26./27.11. Marseille (Frankreich)
26./27.3. Rimini (Italien)	4./5.6. Tilburg (Niederlande)	10./11.9. Luxemburg	26./27.11. Cremona (Italien)
27.3. Angers (Frankreich)	11./12.6. Bled (Slowenien)	10./11.9. Helsingborg (Schweden)	2.-4.12. Stockholm (Schweden)
2./3.4. Lahti (Finnland)	11./12.6. Vejlen (Dänemark)	11.9. Palma de Mallorca (Spanien)	3./4.12. Rouen (Frankreich)
2./3.4. San Remo (Italien)	11./12.6. Metz (Frankreich)	16./17.9. Kecskemét (Ungarn)	4.12. Alicante (Spanien)
3.4. Mulhouse (Frankreich)	12.6. Douai (Frankreich)	17./18.9. Libramont (Belgien)	10./11.12. Erba (Italien)
9./10.4. Limoges (Frankreich)	18./19.6. Las Palmas de Gran Canaria (E)	17./18.9. Hillerød (Dänemark)	10./11.12. Helsinki (Finnland)
9./10.4. Utrecht (Niederlande)	18./19.6. Szombathely (Ungarn)	18.9. Lendava (Slowenien)	10./11.12. Mechelen (Belgien)
9./10.4. Salzburg (Österreich)	18./19.6. Krakau (Polen)	24./25.9. Eckerö (Finnland)	10./11.12. Amsterdam (Niederlande)
9./10.4. Montichiari (Italien)	18./19.6. Kotka (Finnland)	24./25.9. Maastricht (Niederlande)	10./11.12. Lublin (Polen)
16.4. Ferrara (Italien)	18./19.6. Klagenfurt (Österreich)	24./25.9. Wroclaw (Polen)	12.12. Nantes (Frankreich)
17.4. Campobasso (Italien)	18./19.6. Krakau (Polen)	25.9. Sochi (Rußland)	17./18.12. St. Petersburg (Rußland)
16./17.4. Maribor (Slowenien)	18./19.6. Uden (Niederlande)	1./2.10. Chieti (Italien)	17./18.12. Rom (Italien)
16./17.4. Antwerpen (Belgien)	18./19.6. Mlada Boleslav (Tsch. Rep.)	1./2.10. Zwole (Niederlande)	17./18.12. Cuijk (Niederlande)
23.4. Forlì (Italien)	3.7. Turin (Italien)	1./2.10. Tulln (Österreich)	18.12. Valencia (Spanien)
23./24.4. Debrecen (Ungarn)	9./10.7. Warschau (Polen)	7.-9.10. Komárom	
23./24.4. Lyon (Frankreich)	9./10.7. Kookola (Finnland)	8./9.10. Charleroi (Belgien)	
23./24.4. Opole (Polen)	10.7. Montpellier (Frankreich)	8./9.10. Orléans (Frankreich)	
23./24.4. Ceske Budejovice (Tsch. Rep.)	16./17.7. Oberwart (Österreich)	8./9.10. Ceske Budejovice (Tsch. Rep.)	
30.4./1.5. Roskilde (Dänemark)	23./24.7. Debrecen (Ungarn)	8./9.10. Koper (Slowenien)	

Weltausstellungen

23. - 26. Juni 2016 Moskau (Rußland)

7. - 9. Juli 2017 Quito (Equador)

Treffpunkte

BERGISCH-MÄRKISCH

Unsere letzte Aktivität in 2015 war die Adventfeier. Schon lange Tradition und immer gut besucht. Auch in diesem Jahr konnte ich 32 Cockerfreunde und etliche Cocker begrüßen. Unser Workteam aus Köln und Rönsahl hatte die Tische mit Tannengrün in Schalen und bunten Kugeln, Engeln und Leckereien geschmückt. Unsere Cockerfrauen und Herr Droste haben fleißig Kuchen gebacken und zum Buffet aufgebaut. Das war eine Pracht. Danke an die lieben Bäcker. Kaffee- und Kuchenduft durchzog den schön geschmückten Wintergarten, alles war Weihnachtsstimmung pur. Auch unser Gabentisch konnte sich sehen lassen. Die getrockneten Schweineohren, von Fam. Droste gespendet, rundeten alles ab. Jede Familie bekam einen Cockerkalender, eine prall gefüllte Hundetüte mit Leckereien und einigen Pflegeartikeln und den Weckmann noch oben drauf. Der selbst gebackene Kuchen schmeckte allen gut. Frau Fischer ließ das Jahr Revue passieren. Alle Aktivitäten waren gut besucht, trotz mancher Unbill wie Regen, Sturm und Unwetter, wir sind ja schon einiges gewohnt im Sauerland. Das gemeinsame Abendessen war sehr gut zubereitet und schmeckte allen gut. Wir freuen uns alle auf das nächste Jahr, wenn es wieder heißt, Leinen los, die Cocker kommen.

Allen Spanielfreunden wünschen wir ein gutes, erfolgreiches Jahr 2016. Unseren kranken Spanielfreunden gute Besserung auf dass wir uns in alter Frische wieder sehen. Den neuen Mitgliedern wünschen wir viel Freude mit uns, den Cockern und allen Aktivitäten im Treffpunkt.

Danke an alle, die dazu beigetragen haben ein unterhaltsames Vereinsleben in 2015 zu gestalten.

Termine 2016

- 26. März 2016 15.00 Uhr Hückeswagener Vorsperre (Frühlingswanderung und anschließend referiert Frau Dr. Kriegeskorte über aktuelle Themen)
 - 23. April 2016 15.00 Uhr Treff Parkplatz Fischer (Rönsahl Tour mit Einkehr im Schnitzelhaus Oberrötenscheid zur Reibekuchenschlacht)
 - 28. Mai 2016 15.00 Uhr Treff Parkplatz Fischer oder sofort zur Bruchertalsperre (Einkehr Schnitzelhaus)
 - 25. Juni 2016 15.00 Uhr Treff Parkplatz Fischer oder sofort zur Nordhelle Hochsauerland (Einkehr Waldcafe)
 - 30. Juli 2016 15.00 Uhr Treff Haus Wiesengrund (Wanderung Ohl mit Einkehr Schnitzelhaus)
 - 10. September 2016 15.00 Uhr Treff Schevelingertalsperre in Wipperfürth (Einkehr Schnitzelhaus)
 - 29. Oktober 2016 15.00 Uhr Treff Parkplatz Fischer (Wanderung durch Feld und Wald, Oktoberfest im Schnitzelhaus)
 - 19. November 2016 15.00 Uhr Treff Parkplatz Fischer (rund um Rönsahl und Einkehr Pizzeria Finchen)
 - 10. Dezember 2016 15.00 Uhr (Adventfeier im Schnitzelhaus Oberrötenscheid in Wipperfürth)
- Treffpunkteleiterin: Lieselotte Fischer, Tel.: 02269-7900



BERLIN-BRANDENBURG

Treffpunkteleiterin: Ines Hilger, Tel.: 0157-77904452,
E-mail: scd-treffpunkt-nord-ost@web.de

CHEMNITZ / LEIPZIG / DRESDEN

Traditionell trafen wir uns zur alljährlichen Weihnachtsfeier am 1. Advent. Leider nicht weihnachtlich war das Regenwetter. Wir machten aber das Beste daraus und verbrachten ein paar gemütliche Stunden im Adelsbergturm Chemnitz. Sogar unsere Weihnachtsfrau mit ihren 2 kleinen Wichteln schaute vorbei und brachte uns eine Kleinigkeit.

Gern möchte ich mich hiermit nochmals herzlich bei allen bedanken, die regelmäßig an unserem Treff teilnehmen und die mich bei der Organisation vor Ort unterstützen.

Für 2016 sind folgende Treffen geplant:

Beginn ist wie immer 11.00 Uhr

- 24.1. - Rochlitz
- 29. 5. - Zwickau
- 14.8. - Freiberg (u.a. Vorbereitung unserer SRA)
- 23.10. - Klaffenbach (Mitgliederversammlung)
- 27.11. - Adelsbergturm Chemnitz (Weihnachtsfeier)

Treffpunkteleiter:

Nadin Klinke
Grenzgraben 20
09126 Chemnitz
Tel.: 0172-1729983
E-mail: nadin.klinke@arcor.de



Treffpunkte

GÖTTINGEN

Termine 1. Halbjahr 2016

28.2. Sonntag Treffpunkt 11.00 Uhr am Parkplatz Bratwurst Leinemann in Nörten Hardenberg, ab 12.30 Uhr Gasthaus „Zum Lindenkrug“ in Angerstein. Ansprechperson: TP-Leiter
13.3. Sonntag Treffpunkt wird noch bekannt gegeben! Ansprechperson: Fam. Wehner, Tel.: 0170-2083981
24.4. Sonntag Treffpunkt wird noch bekannt gegeben! Ansprechperson: Fam. Müller, Tel.: 05503-95190 oder 0160-8846763
29.5. Sonntag Treffpunkt wird noch bekannt gegeben! Ansprechperson: Fam. Klick, Tel.: 05561-81227 oder 0151-65104373
11.6. Samstag Treffpunkt wird noch bekannt gegeben! Ansprechperson: Fam. Albrecht, Tel.: 0171-8542718 oder 0151-20785802
Treffpunktleiter: Maik Blume, Tel.: 05505-509016 oder 0178-5196648 E-Mail: blume@vom-nikolausberg.de
oder stellv. Treffpunktleiterin: Carola Muth, Mail: hanno.hanno@web.de

HAMBURG

TP-Leiterin: Nicole Schumann, Tel.: 040-7456886, E-mail: nicole@cocker-treffpunkt-hamburg.de

HANNOVER

Auskunft: Hannelore Hermuth, Tel.: 05146-919133, www.hannascocker.de

HEINSBERG

Ansprechpartner: Gonda Isabell Bock, Tel.: 02452-62850, Fax: 02452-931832

KASSEL

Termine und Informationen zu unseren Wanderungen und Aktivitäten bekommen Sie bei der Treffpunktleitung oder werden auf unserer Treffpunkthomepage veröffentlicht!
Unsere Treffpunktabende finden in der Regel jeden 3. Donnerstag in unserem Clublokal „Taverna Korfu“ in 34260 Kaufungen statt.
Treffpunktleiterin: Ariane Kristen, Tel.: 0561-2023484 oder E-Mail: Becker@timbos-cocker.de
Stellvertreter: Ingrid Meyer, Tel.: 05601-86917, E-Mail: Geenas-Cocker@web.de

ORTENAU / BREISGAU

Aktivitäten 2016

13.3. Wanderung (Fam. Schubert),
19.6. Wanderung Fam. S. Leubner+ S. Unfrau,
20.8. Grillfest Fam. Zähringer,
11.9. Wanderung Fam. S. Leubner/S. Unfrau,
16.10. Wanderung Fam. D. Leubner

Informationen zu allen Treffen erhalten Sie beim TP-Leiter. Dirk Leubner, Tel.: 0782-47531, Stellv. TP-Leiter: Marco Zähringer

RHEINLAND

Unsere ersten Aktivitäten seit Gründung des neuen Treffpunktes sind schon Vergangenheit. Wir haben uns zu Kaffee und Kuchen mit kleiner vorweihnachtlicher Feier getroffen und nach den Weihnachtstagen unseren ersten Spaziergang im Hülsler Bruch in Krefeld mit Einkehr in der Gaststätte Zeus gemacht.
Mit viel Spaß und guter Laune wollen wir freundschaftlichen Umgang miteinander pflegen und uns regelmäßig zum Trainieren, Bespaßen, Kaffeetrinken, Klönen und vielen weiteren Aktivitäten treffen.
Die nächsten Termine wurden abgestimmt und alle Teilnehmer freuen sich schon auf die Ausrichtung der ersten

Rheinland-Spanielschau“

in Duisburg am 23. April 2016.

Die Aussteller erwarten ein kleines kostenloses Frühstück, ein Catering der Mitglieder des DVG Rumeln e.V., einen Stand mit verschiedenen Hundepflegeartikeln und eine gemütliche Atmosphäre im Kreise alter und neuer Hundefreunde.
Vor der Spezialausstellung gibt es die Möglichkeit der Zuchtzulassung bevor dann ab ca. 10 Uhr die Schau beginnt.
Es würde uns freuen, viele Spanielfreunde an diesem Tag in Duisburg begrüßen zu können.
Wir würden uns auch sehr über „Verstärkung“ unseres Teams des Treffpunktes „Rheinland“ freuen. Schauen Sie doch einfach einmal in unsere Homepage:

www.spaniels-rheinland.de

Alle Spanielfreunde sind in unserem Treffpunkt herzlich willkommen.

Ihr Treffpunkt-Rheinland-Team Ulrike Linden und Monika Klaes

Treffpunktleiterin: Ulrike Linden, Tel.: 02162-103743, Stellvertreterin: Monika Klaes, Tel.: 02182-8939955



Einladung zur Spezial-Rassehunde-Ausstellung am 16. April 2016 in Wischhafen - Wolfsbruchermoor im Gasthaus Heiko Sieb

Veranstalter: SPANIEL-CLUB DEUTSCHLAND e. V.
LG Hamburg/Schleswig-Holstein

Austragungsort: Gasthaus Heiko Sieb, Tel: 04770-7108
Location: Ostener Str. 3, 21737 Wischhafen

Meldungen: Karin Leiker
Robert Koch Straße 10
27478 Cuxhaven
Tel.: 04723-5249
E-mail: karinleiker@t-online.de

Richter/judge: Dr. H. Kettendörfer, D

Programm: Samstag, 16. April 2016
9.00 Uhr Beginn Zuchtzulassung
10.00 Uhr Beginn des Richtens SRA
Nach Beendigung des Richtens der einzelnen Klassen
findet der Zuchtgruppen- u. Paarklassenwettbewerb statt,
im Anschluss daran die Endkonkurrenz mit Preisverteilung

Meldeschluss/entry deadline 3. April 2016 - 22.00 Uhr

Der Katalog wird bei 70 Hunden geschlossen !

Zahlungen an: Karin Leiker
Payment Stadtparkasse Cuxhaven
Kto. Nr. 861674 BLZ 241 500 01
IBAN DE83 2415 0001 0000 861674
BIC BRLADE21CUX

**Es gilt ein Ausstellungsverbot gem. VDH-Ausstellungsordnung
für folgende Hunde aus dem In- und Ausland:**

1. Ohren kupiert
2. Rute kupiert (Ausnahme: Jagdliche Verwendung gemäß dem Deutschen Tierschutzgesetz / Nur für FCI-anerkannte Jagdhundrassen)

**In accordance with the VDH show rules the following dogs
(from inside and outside Germany) are banned from
Participating at dog shows:**

1. Ears cropped
2. Tail docked (exception: for FCI recognized Hunting dogs used for hunting in accordance with German law for the protection of animals)

Annahme: Es werden keine Annahmekarten verschickt.
Als angenommen gilt der Hund dessen Besitzer
bis zum 9.4.16 keine Absage erhalten hat.

Zulassung: Zugelassen sind nur Hunde, die im Zuchtbuch eines vom
VDH und der FCI anerkannten Vereins eingetragen sind.

Mindestalter: Zur Schau gemeldete Hunde müssen das Alter von
4 Monaten vollendet haben.

Bewertungen: Vorzüglich, Sehr gut, Gut, Genügend, Disqualifiziert
JÜNGSTENKLASSE: Vielversprechend, Versprechend,
Wenig Versprechend

Zuchtgruppen: Eine Gruppe kann zusammengestellt werden, wenn mindestens
drei Hunde von einem Züchter zur Ausstellung gemeldet sind.
Diese Hunde brauchen nicht mehr im Besitz des Züchters zu
sein. Die Hunde müssen dem Richter vorgeführt sein und
mindestens den Formwert >Gut< erhalten haben.

*Meldungen für Gruppenwettbewerb und Paarklassen werden noch am Schautag
angenommen.*

Meldungen für die Zuchtzulassung müssen bis zum Melde-
schluss angemeldet werden. Eine Kopie der Ahnentafel muss der
Meldung beigelegt werden.

Die Original-Ahnentafel muss am Schautag vorgelegt werden!!
Eine Anmeldung zur Zuchtzulassung am Schautag ist nicht mehr
möglich !

**Ein RECHTSANSPRUCH auf Siegertitel, Preise, CAC etc. kann nicht gel-
tend gemacht werden.**

KLASSENEINTEILUNG:

Zuchtzulassungen für Mitglieder SCD + CCD	<input type="checkbox"/> 30,—
Zuchtzulassungen für Nichtmitglieder der beiden Vereine	<input type="checkbox"/> 50,—
Babyklasse (4 - 6 Monate)	<input type="checkbox"/> 15,—
Jüngstenklasse (6 - 9 Monate)	<input type="checkbox"/> 15,—
Jugend-, Zwischen-, Offene-, Gebrauchs-, Champion- und Veteranenklasse	
für den 1. Hund	<input type="checkbox"/> 27,—
ab dem 2. Hund	<input type="checkbox"/> 23,—
Zuchtgruppen - Paarklassen	<input type="checkbox"/> 10,—
Juniorhandling	<input type="checkbox"/> 10,—
Katalog (1 Pflichtexemplar)	<input type="checkbox"/> 3,—

Meldegeld ist Reuegeld !

**VDH Ch. A. wird nur in der Zwischen-, Offenen-, Gebrauchs- und
Championklasse vergeben.**

**Anw. Dt. Jug. Ch. VDH und Anw. Dt. Vet. Ch. VDH wird in den entspre-
chenden Klassen vergeben**

*Der Meldung ist eine Kopie der Ahnentafel beizufügen. Doppelmeldungen sind
unzulässig.*

Preise:

Jeder Aussteller erhält eine Erinnerungsgabe und jeder Hund eine Urkunde

Veterinärbestimmungen:

Hunde, die zu der Veranstaltung gebracht werden, müssen nachweislich mindes-
tens 21 Tage vor derselben gegen Tollwut geimpft worden sein.

Die Tollwutschutzimpfung ist vom Tage der Impfung an 12 Monate gültig.
Wenn eine längere Gültigkeit geltend gemacht werden soll, muss dies durch Ein-
tragung der Gültigkeit im Impfausweis bzw. im EU-Heimtierpass im Feld
„Gültig bis“ nachgewiesen werden.

Wenn bei einem gegen Tollwut geimpften Hund vor Beendigung der Gültigkeit
der bestehenden Impfung die Nachimpfung gegen Tollwut erfolgt, entfällt die
sogenannte 21-Tage-Frist.

ANFAHRT:

Aus Richtung Hamburg - A 1

Abfahrt Rade, über B3/B73 Richtung Stade, in Horneburg auf die A 26, Abfahrt
Stade-Ost, Drochtersen, Wischhafen, B495 Richtung Hemmoor, Wolfsbruch-
moor - Gasthaus Heiko Sieb linker Hand

Aus Richtung Bremen - A 1

Abfahrt Bockel über B 71 Richtung Zeven/Bremervörde, B71 folgen (T-
Kreuzung links), rechts ab auf die B 495 Richtung Lamstedt/Wischhafen,
Wolfsbruchermoor - Gasthaus Heiko Sieb rechter Hand

Aus Richtung Hannover - A 27

Bremer Kreuz auf die A 1 Richtung Hamburg, Abfahrt Bockel, über B71 Rich-
tung Zeven/Bremervörde, B71 folgen (T-Kreuzung links), rechts ab auf die B495
Richtung Lamstedt/Wischhafen, Wolfsbruchermoor - Gasthaus Heiko Sieb rech-
ter Hand

*Im Rahmen der diesjährigen Spezial-Rassehunde-Ausstellung wollen wir wieder
einen „Flohmarkt“ rund ums Thema Hund veranstalten. Vielleicht haben Sie ja
einige „Hundesachen“ zu Hause, die sie nicht mehr benötigen und finden bei der
Ausstellung Käufer, die sich bestimmt über das eine oder andere „Schnäppchen“
freuen!*

DECKRÜDENÜBERSICHT 2016

ENGLISH COCKER SPANIEL

ENGLISH SPRINGER SPANIEL

CLUMBER SPANIEL - IRISH WATER SPANIEL - FIELD SPANIEL

WELSH SPRINGER SPANIEL - AMERICAN COCKER

ENGLISH COCKER SPANIEL



Billsor Kolbenboy
HD B 1
prcd + FN de
blauschimmel

Stradivari vom Schloß
Hellenstein
HD A 2
prcd de
blauschimmel

Dt. Jug. Ch. Klub + VDH
Marquell Ment To Be For Her
HD B 2, prcd + FN cl
blauschimmel
Billsor Feelinblue
prcd + FN cl
blauschimmel
Zapfenstreich vom Schloß Hellenstein
HD A 2, prcd.de
schwarz/weiß
Spaghetti vom Schloß Hellenstein
HD -
prcd.cl
blauschimmel

Jayzander Jolly Roger
blauschimmel
Ch. Marquell Miss Marple
blauschimmel
Kyna By Design, prcd + FN cl
blauschimmel
Billsor Crybabycry
blauschimmel
Blickfang vom Schloß Hellenstein, HD-/+
schwarz/weiß, prcd cl
Na also vom Schloß Hellenstein, HD-/+
schwarz/weiß, prcd cl
Tashann Tanist, HD -/+, prcd cl
blauschimmel
Ch. Hofdame vom Schloß Hellenstein, HD C
blauschimmel

Daylight vom Schloß Hellenstein, WT: 21.3.14, schwarz/weiß, HD B 2, prcd cl + KAT frei, uneingeschränkt zuchttauglich

Decktaxe: Auf Anfrage

„weitere Rüden finden Sie auf meiner Homepage mit Galerie der Nachkommen“

Bes.: Monika Bollinger, Kolben 4, 88410 Bad Wurzach, Tel.: 07564-3593, www.cocker-springer.de, e-mail: monika.bollinger@gmx.net



Dt. Jug. Ch. VDH + Klub
Marquell Ment To Be For Her
HD B
blauschimmel

Vanille Creme vom Schloß
Hellenstein
HD A
orangeschimmel

Jayzander Jolly Roger
blauschimmel
Marquell Miss Marple
blauschimmel
Mixed Pickles Charles Royal
HD A
orangeschimmel
Killing me Softly vom Schloß
Hellenstein, HD A
blauschimmel

Lochranza Quizzical at Jayzander
blauschimmel
Marquell Miss Marmalade for Jayzander
orangeschimmel
Glowhill Scrumpy Jack
blauschimmel
Marquell Miss All Alone
blauschimmel
Royal Dragon vom Schloß Hellenstein, HD A
orangeschimmel
Travis Concrete Rose, HD A
blauschimmel mit loh
White Shadow vom Schloß Hellenstein, HD B
blauschimmel
Zirnsahne vom Schloß Hellenstein, HD A
orangeschimmel

Pourquoi Pas vom Schloß Hellenstein, WT: 13.6.12, orangeschimmel, HD A 2, prcd-PRA cl, FN cl, PRA/KAT frei, uneingeschr. zuchttauglich

Decktaxe: Auf Anfrage

„weitere Rüden finden Sie auf meiner Homepage mit Galerie der Nachkommen“

Bes.: Monika Bollinger, Kolben 4, 88410 Bad Wurzach, Tel.: 07564-3593, www.cocker-springer.de, e-mail: monika.bollinger@gmx.net



Robin Hood z Vejminku
HD A
rot

Xandra z Vejminku
HD A
rot

Claramand Serious Black
HD A
schwarz
Jozelah Words And Music
HD links B, rechts C
rot
Claramand Back in Time
HD B
rot
Valentine z Vejminku
HD links B rechts A
schwarz

Claramand Up Front
schwarz
Fendrove I'm No Angel of Claramand
rot
Quettadene Footsteps
schwarz
Jozelah Short Story
rot
Claramand Chico Time
schwarz
Claramand Black Ice
schwarz
Quettadene Once Moore, HD A
schwarz
Jozelah Words And Music
rot

Lamborghini z Vejminku, WT: 15.3.13, rot, HD B 1, prcd-PRA cl, FN cl, uneingeschränkt zuchttauglich

Decktaxe: Auf Anfrage

„weitere Rüden finden Sie auf meiner Homepage mit Galerie der Nachkommen“

Bes.: Monika Bollinger, Kolben 4, 88410 Bad Wurzach, Tel.: 07564-3593, www.cocker-springer.de, e-mail: monika.bollinger@gmx.net

ENGLISH COCKER SPANIEL



It. Ch.
Mossdew Pavarotti
HD A
prcd ca, FN cl
schwarz/weiß

Stradivari vom Schloß
Hellenstein
HD A 2
prcd de
blauschimmel

Mossdew Conner
blauschimmel

Palacecraig Farrah
blauschimmel

Zapfenstreich vom Schloß Hellenstein
HD A 2, prcd de
schwarz/weiß

Spaghetti vom Schloß Hellenstein
HD A, prcd cl
blauschimmel

Wilholme Wide Boy
blauschimmel
Mossdew Free Spirit
blauschimmel
Sh. Ch. Mossdew Celtic Swing
schwarz/weiß
Lochdene Dancing Queen
blauschimmel
Blickfang vom Schloß Hellenstein, HD B
schwarz/weiß, prcd cl
Na also vom Schloß Hellenstein, HD B
schwarz/weiß, prcd cl
Tashann Tanist, HD B
blauschimmel, prcd cl
Ch. Hofdame vom Schloß Hellenstein, HD C
blauschimmel

Simply the Best vom Schloß Hellenstein, WT: 25.10.12, schwarz/weiß, HD A 1, prcd ca + KAT frei, uneingeschränkt zuchttauglich
Decktaxe: Auf Anfrage „weitere Rüden finden Sie auf meiner Homepage mit Galerie der Nachkommen“
Bes.: Monika Bollinger, Kolben 4, 88410 Bad Wurzach, Tel.: 07564-3593, www.cocker-springer.de, e-mail: monika.bollinger@gmx.net



Dt. Jug. Ch. VDH + Klub
Marquell Ment To Be For Her
HD B
blauschimmel

Billsor Feelinblue
blauschimmel

Jayzander Jolly Roger
blauschimmel

Marquell Miss Marple
blauschimmel

Kyna By Design
blauschimmel

Billsor Crybabycry
blauschimmel

Lochranza Quizzical at Jayzander
blauschimmel
Marquell Miss Marmalade for Jayzander
orangeschimmel
Glowhill Scrumphy Jack
blauschimmel
Marquell Miss All Alone
blauschimmel

Kyna Bandmaster
blauschimmel
Kyna Mustang Sally
blauschimmel
Biton Blue Bayou at Snowgate
blauschimmel
Billsor Zovely Zita, HD A
blauschimmel

Billsor Kolbenboy, WT: 10.9.11, blauschimmel, HD B 1, PRA/KAT frei, DNA PRA de, FN de, uneingeschränkt zuchttauglich
Decktaxe: Auf Anfrage „weitere Rüden finden Sie auf meiner Homepage mit Galerie der Nachkommen“
Bes.: Monika Bollinger, Kolben 4, 88410 Bad Wurzach, Tel.: 07564-3593, www.cocker-springer.de, e-mail: monika.bollinger@gmx.net



Dt. Ch. VDH
Top Secret vom Rauhen Holz
HD A 2, prcd: cl, FN: cl
blauschimmel

Dt. Jug. Ch. Klub + VDH
Dt. Ch. VDH
Summersby vom Rauhen Holz
HD C 1, prcd: cl, FN: cl
orange/weiß

Manaca's Earmarked Evidence
HD C 1
orangeschimmel
Dt.Jug.Ch., Dt.Ch. VDH + Klub, Lux.Ch.
E+B-Jug.Sgn., E-Sgn. + B-Sgn.
Louisa vom Rauhen Holz, HD -
blauschimmel

Dt. Ch. Klub + VDH, Lux. Ch., B-Sgr.
A One's of Course
HD -, prcd: cl, FN: cl
blauschimmel
True Love vom Rauhen Holz
HD A 2, prcd: cl, FN: cl
orangeschimmel

Ch.I.E. Almanza Hit the Road Jack, HD B/B
blauschimmel
Ch. Manaca's Main Attraction
schwarz
Ch. Lennoxgrove Sadly Sober
blauschimmel
Kisses Kim vom Rauhen Holz, HD -/+
blauschimmel

Ch.I.E. Fools Alibaba, HD A 1
orange/weiß
W-Sgn.03 Blue Satin Forever A One, HD H
blauschimmel
Morrissey of Draten
blauschimmel
Ch. A One's Spark Another Pearl, HD -/+
blauschimmel

Dt.Jug.Ch.VDH+Klub, Dt.Ch. VDH+Klub Ger.JW13,FJSgr.14 Sir Bentley vom Rauhen Holz, WT:16.7.12,HD C1,PRA/KAT frei,DNA/PRA de
Decktaxe: Auf Anfrage - FN de, blsch., uneingeschr. zuchttaug., vererbt blsch., schw./w., orsch., or./w., diverse CAC, CACIB, BOS, BOB, BIG
Bes.: Svenja Richert, Harpener Hellweg 518, 44388 Dortmund, Tel.: 0231-9651700, e-mail: svenja.richert@gmx.de



Manaca's Earmarked Evidence
HD C 1
orsch.

Dt. Jug. Ch., E- + B-Jug.Sgn.00
Dt. Ch. VDH + Klub, + Lux. Ch.
E-Sgn.02+05, B.-Sgn.01,03+04
Louisa vom Rauhen Holz
HD-A
blauschimmel

Almanza Hit the Road Jack
blauschimmel
SU Ch.
Manaca's Main Attraction
schwarz

Sh. Ch., Span. Ch.
Lennoxgrove Sadly Sober
blauschimmel

Dt. Jug. Ch.
Kisses Kim vom Rauhen Holz
HD B
blauschimmel

Ch. Manaca's on the Road, HD A
orange/weiß
Whoops a Daisy
blauschimmel
Ch. Manaca's Yours Sincerely, HD B
rot
Ch. Manaca's Alice in Chains, HD A
blauschimmel
Ch. Palacecraig Go West
blauschimmel
Lennoxgrove Victoria at Palacecraig
blauschimmel
Ch. Lynann's Little Boy Blue
blauschimmel
Nancy vom Rauhen Holz, HD A
blauschimmel

Dt. Ch. VDH Top Secret vom Rauhen Holz, WT: 10.1.08, blauschimmel, HD A 2, PRA/KAT frei, DNA/PRA cl, FN cl, uneingeschr. zuchttaugl.
Decktaxe: Auf Anfrage Vererbt die Farben blsch, blsch. mit loh, schwarz/weiß, orsch. + orange/weiß
Bes.: Svenja Richert, Harpener Hellweg 518, 44388 Dortmund, Tel.: 0231-9651700, e-mail: svenja.richert@gmx.de

ENGLISH COCKER SPANIEL



Claramand High Flyer
HD B
schwarz

SR Ch.
Honey Black Petrs
HD A
schwarz

Claramand Chances Are For Christiol
schwarz

Claramand in Gold
rot

Gazpacho Matchpoint's
HD C
schwarz

Olivia in Black Petrs
HD A
rot

Ch. Claramand Hells Angel
schwarz
Judika Little Mischief
rot
Paisley's Dream Maker for Claramand
schwarz
Claramand Looking Good at Fendrove
rot
Shavian Flamenco Dancer

Matchpoint's Mascara

Ch. I. B. Chairman Petrs, HD-A
Schwarz

Ch. Italy Soul Petrs, HD C
rot

Dt. Jug. Ch. VDH + Club, CZ Jug. Ch. Dt. Ch. VDH, SLO Ch. Victor Black Petrs, rot, WT: 8.6.09, HD B 2, DNA PRA + FN clear, KAT frei
Decktaxe: Auf Anfrage -Best in Show in Deutschland und BOB in CZ-
Bes.: Michaela Steffen, Fürstenauer Damm 20, 49586 Merzen, Tel.: 05466-937721, www.victor-zodiac-blackpetrs.weebly.com



Lindridge Icon
HD C
schwarz

Chance On Changes Black
Petrs
HD-A
schwarz

Malkara Exige
HD B
schwarz

Lindridge Carnival Queen
blauschimmel

Ch. I. E. Doubtless Black Petrs
HD B
schwarz

Very Blue Black Petrs
HD A
blauschimmel

Helenwood Technique

rot
Ch. Malkara Elise
schwarz

Ch. Lidridge Star Turn
blauschimmel
Lidridge Orange Maid
orangeschimmel

Charbonnel Star Wars
schwarz
Doubtless Mad Mosquito
schwarz

Ch. Craigeith Harvestmoon, HD -
blauschimmel
Ocean Star Line, HD A
blauschimmel

Dt. Jug. Ch. VDH + Klub, Clubsieger CZ Kryštof Black Petrs, WT: 24.8.12, schwarz, HD B 1

Decktaxe: Auf Anfrage

Bes.: Michaela Steffen, Fürstenauer Damm 20, 49586 Merzen, Tel.: 05466-937721, www.victor-zodiac-blackpetrs.weebly.com



Shavian As Promised
HD-A, PRA cl, FN cl
schwarz

Once Again Chance Black
Petrs
HD-A
rot

Travis Gossip Starts Here

Shavian Soul Mate

SR + HU Ch.
Claramand High Flyer
HD B
schwarz

Chance on Changes Black Petrs
HD-A
rot

Travis Touch Mark

Travis Neon Lights

Northworth Madman's Return

Shavian Black Velvet

Claramand Chances Are For Christiol
schwarz
Claramand in Gold
rot

E-Sgr. Doubtless Black Petrs, HD B
rot
Very Blue Black Petrs, HD-A
blauschimmel

FCI EDS Winner 2011, Amsterdam Winner 2011, EJS2011, Clubschau+Clubsieger 11 Zodiac Black Petrs, WT: 15.2.10, schwarz, HD B 1

Decktaxe: Auf Anfrage

DNA PRA + FN clear, KAT frei

Leipzig Sieger 2011 Club Jug. Sgr. 2011 + German Winner

Bes.: Michaela Steffen, Fürstenauer Damm 20, 49586 Merzen, Tel.: 05466-937721, www.victor-zodiac-blackpetrs.weebly.com



Jason vom Marschenland
HD A 1
schwarz/weiß mit loh

Isabella von der Sandheide
HD C 1
blauschimmel mit loh

Xantos vom Marschenland
HD -
schwarz/weiß mit loh
Glory van de Dollardhoeve
HD -
blauschimmel mit loh

Dt. Ch. VDH
Number one Hero vom Türkiskamp
HD -
blauschimmel mit loh
Aileen von der Sandheide
HD C
orangeschimmel

Ch. Urius von der Schönnow, HD -/+
schwarz/weiß mit loh
Helena vom Marschenland, HD -
schwarz/weiß mit loh
Cardamine Cream Soda, HD -/+
orangeschimmel
Kathinka van de Dollardhoeve, HD TC
braun/weiß mit loh

Ch. Lennoxgrove Sadly Sober
blauschimmel
Belinda vom Türkiskamp, HD -
braunschimmel
Sahara Sun at Salabah, HD -
orangeschimmel
A One's Cream of the Grop, HD +
blauschimmel

Dt. Ch. VDH Nino von der Sandheide, blauschimmel mit loh, WT: 8.9.08, HD B 2, PRA/KAT vorl. frei, Dyspl. L-Pectinatum (Glaukom) DL frei
Decktaxe: Auf Anfrage FN frei, PRA-prcd frei, AON frei <http://cocker-von-der-windmuehle.npage.de>
Bes.: Christine Wagener, Bei der Windmühle 49a, 21109 Hamburg, Tel.: 040-7548566, E-mail: cockerwindmuehle@aol.com

ENGLISH COCKER SPANIEL



Woody von Arnoldsruh
HD C 1
prcd + FN cl
braun/weiß

Beauty Morena von Wiemar's Eck
HD A 2
prcd: de
schwarz/weiß

Commander von Arnoldsruh, HD A
schwarz/weiß

Kandy and Cream von der Dianaburg
HD C
braun/weiß
Dt.+Lux.Jug.Ch., E-Jug.Sgr.
Dt. Ch. VDH
Moonlight Moreno von der Dianaburg
prcd + FN cl.
schwarz/weiß
Korden's Donna Verona with Tan
HD C, prcd + FN cl
schwarz mit loh

Mister X von der Dianaburg, HD A
schwarz/weiß mit loh
Ice Pearl von der Dianaburg, HD A
blauschimmel
Ch. Snoopy's Icebreaker, HD A
braunschimmel
Xalida von der Dianaburg, HD A
blauschimmel
Aro's the Second Boy, HD A
blauschimmel
Ch. Xenia von der Dianaburg, HD A
blauschimmel
Top Spot vom Österreichring, HD TC
braun/weiß mit loh
Korden's Bonita Redgrave, HD TC

Good Boy von Wiemar's Eck, WT: 1.5.09, schwarz/weiß, H D B 2, FN cl, prcd-PRA cl, PRA/KAT frei, DLP cl, uneingeschränkt zuchttauglich
Decktaxe: Auf Anfrage
Bes.: Cornelia Welzel, Kniegasse 1, 37213 Witzenhausen, Tel.: 05542-3845 + Mobil: 0172-5412758, E-mail: cornelia.welzel@t-online.de



Pallander Prince of Jazz
HD B
DNA/PRA cl.de, FN cl.de
braun/weiß mit loh

High Sweet Girl von Arnoldsruh
HD B 2
DNA/PRA cl
braunschimmel mit loh

Dt.Jgd.Ch. VDH + Klub, E-Jgd.Sgr.02
Dt. Ch. VDH, Dt. Vet. Ch.
Moonlight Moreno von der Dianaburg
HD -, DNA/PRA cl, FN cl
schwarz/weiß
Pallander Jazzy Jazz It Up For Sure
HD A
braun/weiß mit loh
Woody von Arnoldsruh
HD C 1, DNA/PRA cl
braun/weiß
Shakira von der Dianaburg
HD A, DNA/PRA cl
blauschimmel

Aro's The Second Boy, HD -
blauschimmel
Ch. Xenia von der Dianaburg, HD -
blauschimmel
Xantos vom Marschenland, HD -
schwarz/weiß mit loh
Queen Doreen von der Pferdekoppel
HD A
Commander von Arnoldsruh, HD A
schwarz/weiß
Kandy and Cream von der Dianaburg, HD C
braun/weiß
Fabio von Arnoldsruh, HD -, DNA/PRA cl
blauschimmel
Xalida von der Dianaburg, HD A
blauschimmel

I'm Sky vom Brandeweiher, WT: 27.10.12, braunschimmel mit loh, HD B 1, PRA/KAT frei, DLP frei, prcd-PRA cl, FN cl
Decktaxe: Auf Anfrage
uneingeschränkt zuchttauglich,
Bes.: Cornelia Welzel, Kniegasse 1, 37213 Witzenhausen, Tel.: 05542-3845 + Mobil: 0172-5412758, E-mail: cornelia.welzel@t-online.de



Cockergold Back in Business
HD-A
blauschimmel

Travis Delirium Dive
HD B
blauschimmel

NO Ch.
Travis Master Mine
HD A
blauschimmel
UVV08, WW10, DK Ch.(U)
Cockergold Credit Card
HD A
blauschimmel
Travis Miles of Smiles
HD A
blauschimmel
Travis Lagonda
HD A
schwarz

Ch. Travis Vital Spark, HD-A
blauschimmel
Travis Memphis Belle, HD B
rot
Ch. Ashgrove Brisbane, HD A
blauschimmel
Ch. Carillo Cover Design, HD B
blauschimmel
WW03 Travis Gossip Starts Here, HD B
rot
Travis Brassed Off
tricolor
Ch. Travis Ferrari, HD B
schwarz
Travis Out of the Blue
blauschimmel

Dt.Jug.Ch., Dt.Ch. VDH + Klub, Club Jug. Sgr. 13, Club Sgr.14, DK Ch. (U) + SE Ch. (U) Blue Tornado I Kissed A Girl, WT: 3.8.12, HD A
Decktaxe: Auf Anfrage
prcd-PRA cl, KAT frei, FN cl, Rostock Jugendsieger 13,
Bes.: Hanne Vinther Nielsen, Digetvej 11, Uggerby, 9800 Hjoerring, Dänemark, Tel.: 0045-24464357, E-mail: blue-tornado@mail.dk



USA Ch.
Ashgrove Brisbane
HD A
blauschimmel

DK Ch. (U)
Cockergold Xtra Blue
HD B
blauschimmel

USA Ch.
Daisymead's Playboy
HD A
blauschimmel
Ashgrove Down Under
HD A
blauschimmel
NO Ch.
Travis Vital Spark
HD A
blauschimmel
DK, SE, NO, Nord Ch.. DKKV05
Carillo Cover Design, HD B
blauschimmel

Ch. Deasymead Birth of the Blues, HD A
blauschimmel
Deasymead's Main Squeeze, HD A
blauschimmel
Ch. Dickens Professor Piper, HD
blauschimmel
Ch. Ashgrove Amanda
schwarz/weiß
Ch. Tomboys Tailor Made, HD A
blauschimmel
Travis Neon Light, HD B
schwarz mit loh
Ch. Carillo Cover Print, HD A
blauschimmel
Ch. Carillo Cover Up, HD A
blauschimmel

DK Ch.(U), NO + HR Ch., Club Ch., Dt. Ch. VDH + Klub, Ch. I. E. Cockergold X-Factor, WT: 10.1.08, blauschimmel, HD A+A
Decktaxe: Auf Anfrage
prcd-PRA cl, KAT frei, FN cl
Bes.: Hanne Vinther Nielsen, Digetvej 11, Uggerby, 9800 Hjoerring, Dänemark, Tel.: 0045-24464357, E-mail: blue-tornado@mail.dk

ENGLISH COCKER SPANIEL



Royal Dragon vom Schloß Hellenstein
HD A 1, PRA cl
orangeschimmel

Kolbenkönigin vom Schloß Hellenstein
HD A
schwarz/weiß

Dt. Ch. Klub + VDH, B-Sgr.99
Eisbär vom Schloß Hellenstein
HD A
blauschimmel
Harmonie vom Schloß Hellenstein
HD A
blauschimmel
Dt. Jug. Ch.
Terriles Tysilio
HD A, PRA cl
blauschimmel
Dt. Jug. Ch., Dt. Ch. VDH
Zirkusprinzessin vom Schloß Hellenstein, HD A
blauschimmel

Ch. Brooksong Blue Suede Shoes, HD A
blauschimmel
Nudeldicke Deern vom Schloß Hellenstein, HD B
orangeschimmel
Ch. Lochdene Time Keeper, HD B, PRA cl
orangeschimmel
Ch. Hofdame vom Schloß Hellenstein, HD C
blauschimmel
Ryallcourt Pie in the Sky
blauschimmel
Terriles Tapestry
blauschimmel
Ch. Lokal Matador vom Schloß Hellenstein, HDB
blauschimmel
Ch. Hofdame vom Schloß Hellenstein, HD C
blauschimmel

Dt. Ch. VDH + NL Ch. Checkpoint vom Schloß Hellenstein, WT: 20.4.07, blauschimmel, HD A, PRA/KAT frei, prcd PRA ca, FN cl
Decktaxe: auf Anfrage „Sam ist fröhlich und liebt Kinder“ vererbt blauschimmel (mit loh) + orangeschimmel B.e.a.r. test beiderseits horned
Bes.: Henk Keidel, kon Julianstraat 42, NL 6582bj Heumen, Tel.: 0031(0)243581704, E-mail: capachoca@hetnet.nl



Jug. Ch. Lux., ÖBJug. Sgr.
Ö Jug.Ch., Ö Ch., Ö Kl.Sgr.08
Dt. Jug. Ch. VDH + Klub
Dt. Ch. VDH + Klub, Ch. Lux.
Okavango vom Odenwald
schwarz

Dt. Jug. Ch.
Lucia vom Odenwald
rot

E-, P-, Ar-, PE Ch.
Tajmahal Prince of Dreams
schwarz
Dt. Ch. VDH
Lorette vom Odenwald
schwarz
Dt. Ch. Klub, Ch Ch:
Vignett's Masterpiece
rot
Dt. Jug. Ch., Ö Klub Sgn.05
Ch. Lux., Dt. Ch. VDH + Klub
Flikka vom Odenwald
schwarz

Ch. Quettadene Tropical
schwarz
Ch. Tajmahal Moon-Dancer
schwarz
Xantos vom Odenwald
rot
Fair Lady vom Odenwald
schwarz mit loh
Vignett's Up and Down
rot
Vignett's Love me Tender
rot
Jolly Joker of Bloodline
zobel
Ch. Venezia vom Odenwald
schwarz

Dt. Jug. Ch. VDH + Klub, Dt. Ch. VDH + Klub, Ö. Ch., Ch. I. E. Rinaldo vom Odenwald, WT: 12.2.10, schwarz, HD A 2, prcd-PRA cl, DOK cl
Decktaxe: Auf Anfrage FN cl, CACA, CAC, CACIB, BOB + BIG
Bes.: Sybille Engel, Erbsengasse 27, 60439 Frankfurt, Tel.: 069-59605849, E-mail: sybille.engel@gmx.net, www.ckersalon.de



Jug. Ch. Lux., ÖBJug. Sgr.
Ö Jug.Ch., Ö Ch., Ö Kl.Sgr.08
Dt. Jug. Ch. VDH + Klub
Dt. Ch. VDH + Klub, Ch. Lux.
Okavango vom Odenwald
schwarz

Dt. Jug. Ch.
Lucia vom Odenwald
rot

E-, P-, Ar-, PE Ch.
Tajmahal Prince of Dreams
schwarz
Dt. Ch. VDH
Lorette vom Odenwald
schwarz
Dt. Ch. Klub, Ch Ch:
Vignett's Masterpiece
rot
Dt. Jug. Ch., Ö Klub Sgn.05
Ch. Lux., Dt. Ch. VDH + Klub
Flikka vom Odenwald
schwarz

Ch. Quettadene Tropical
schwarz
Ch. Tajmahal Moon-Dancer
schwarz
Xantos vom Odenwald
rot
Fair Lady vom Odenwald
schwarz mit loh
Vignett's Up and Down
rot
Vignett's Love me Tender
rot
Jolly Joker of Bloodline
zobel
Ch. Venezia vom Odenwald
schwarz

Dt. Jug. Ch. VDH+Klub, Dt. Ch. VDH+Klub, Ch. Öst.+Lux., Ch. I. E. Jim Beam vom Odenwald, WT: 30.1.09, rot, HD B 1, prcd-PRA cl, FN cl
Decktaxe: Auf Anfrage DOK cl, CACA, CACIB, CACB, BOB + BIG
Bes.: Sybille Engel, Erbsengasse 27, 60439 Frankfurt, Tel.: 069-59605849, E-mail: sybille.engel@gmx.net, www.ckersalon.de



Eddy vom Nikolausberg
HD A 1
DNA/PRA cl, FN cl
blauschimmel

Blue Lady Karina vom Klosterberg
HD A 1
blauschimmel

Dt.+Lux. Jug. Ch., Dt. Ch. VDH + Klub
A One's of Course
HD A, DNA/PRA cl
blauschimmel
Alice vom Rosenhof
HD -, DNA/PRA ca
blauschimmel
Iron-Henry vom Wabachtal
HD A 1
orangeschimmel
Lady Tina vom Klosterberg
HD A
blauschimmel

Ch. Fools Alibaba
or./w.
Blue Satin Forever A One
blauschimmel
Ch. Cliff z Jamnika, HD -
blauschimmel
Yule von der Söhre, HD -
schwarz/weiß
Grischa vom tapfren Schmied, HD -/+
blauschimmel mit loh
Michelle vom Zartenbach, HD -
orangeschimmel
Zar vom Jäger aus Kurpfalz, HD -/+
blauschimmel
Aro's Winter Lady
blauschimmel

Xyem Blue Love vom Klosterberg, WT: 14.9.12, blauschimmel, HD A 2, PRA/KAT frei, DNA/PRA + FN cl, uneingeschränkt zuchtauglich
Decktaxe: Auf Anfrage Er vererbt blsch., blsch.m.loh + orsch. - und besitzt ein ausgeglichenes, temperamentvolles, liebes, fröhliches Wesen.
Bes.: Fam. Feldhaus, Kerksigstr. 5, 58511 Lüdenscheid, Tel.: 02351-21762, E-mail: Fam_Feldhaus@t-online.de

ENGLISH COCKER SPANIEL



Cockerqueen's Chocolate Cream Pie
HD A/A, prcd: cl
braunschimmel

Eileen vom Ratekauer Berg
HD A 2
braunschimmel

Vignett's King of Chocolate
braunschimmel

Cockmix Mamma Mia
schwarz

Brown Handsome Man von der Pulvermacherei
HD A, prcd cl
braunschimmel

Goldstadt's Scarlett O'Hara
HD A 1
blauschimmel

Ch. Upsy Daisy's Aces Falk
blauschimmel
Vignett's Chocolate Beam
braunschimmel
Line Sam Pride of Corsica
schwarz mit loh
Paisley's Now Or Never
rot

Vesuvio von der Pulvermacherei, HD B
orangeschimmel
Splash Headline von der Pulvermacherei, HD A
blauschimmel
Devito von der Alten Hallig, HD A, prcd cl
blauschimmel
Goldstadt's Dreamlight Rhapsody, HD A
blauschimmel

Icarus vom Ratekauer Berg, WT: 22.5.10, braunschimmel, HD B 1, prcd PRA de, KAT vorl. frei, FN cl, uneingeschränkt zuchttauglich
Decktaxe: Auf Anfrage
Bes.: Isabell Tertel, Neu-Brackede 7, 21354 Bleckede, Tel.: 0172-9447954, Fax: 05857-977723, E-mail: jocke4@web.de



High Sweet Boy von Arnoldsruh
HD C 1, prcd + FN cl
braun/weiß

Okka
HD A 2
prcd + FN cl
orangeschimmel

Woody von Arnoldsruh
HD C 1, prcd + FN cl
braun/weiß

Shakira von der Dianaburg
HD-, prcd cl + PL 0
blauschimmel

Bondmorans Fame Factory
HD A, prcd + FN cl
zobelschimmel

Quincy
HD A
blauschimmel mit loh

Commander von Arnoldsruh, HD A
schwarz/weiß
Kandy and Cream von der Dianaburg, HD C
braun/weiß
Fabio von Arnoldsruh, HD -, prcd cl, PL 0
blauschimmel
Xalida von der Dianaburg, HD A
blauschimmel

Cockados Sun Light, HD B, prcd cl
orange/weiß
Westerner Aflame Colours, prcd cl
zobelschimmel
Here I Am V. H. Landgoed de Nevelhorst
HD B
Zoe
HD A

Ludwig vom Marschenland, WT: 20.7.14, blauschimmel mit loh, HD A 2, prcd PRA de, KAT vorl. frei, FN de, uneingeschränkt zuchttauglich
Decktaxe: Auf Anfrage
Bes.: Isabell Tertel, Neu-Brackede 7, 21354 Bleckede, Tel.: 0172-9447954, Fax: 05857-977723, E-mail: jocke4@web.de



Bondmorans Fame Factory
HD A
DNA/PRA cl.de, FN cl
zobelschimmel

Bodollardhoeve
HD B 1
zobelschimmel

Cockados Sun Light
DNA/PRA cl
orange/weiß
Westerner Aflame Colours
DNA/PRA cl
zobelschimmel

Cockett's Prince of Bright Dreams
zobel

Bright Dream's Black is Black
schwarz

Lynwater Spruce, DNA/PRA cl
blauschimmel
Lynwater Best Light
orange/weiß
Ch. Westerner Hi-Flyer, HD A, DNA/PRA cl
blauschimmel
Westerner Take a Raincheck, HD A
zobelschimmel
Cardamine the Sable King
zobel
Love Cox's Chasing Daydreams
zobel
Bright Dream's the Great Pretender
braun
Bright Dream's Diamonds Are Forever
blauschimmel mit loh

Willy Wagtail van de Dollardhoeve, WT: 10.3.11, orange/weiß, HD C 2, prcd PRA cl, KAT vorl. frei, FN cl, uneingeschränkt zuchttauglich
Decktaxe: Auf Anfrage
Bes.: Isabell Tertel, Neu-Brackede 7, 21354 Bleckede, Tel.: 0172-9447954, Fax: 05857-977723, E-mail: jocke4@web.de



Ticiano von Arnoldsruh
HD A
DNA/PRA cl, FN cl, PL Grad 0
braun mit loh

Sandy vom Marschenland
HD B 2
DNA/PRA af, FN cl
braun mit loh

Brown Pokerface von der Dianaburg
HD A
braun mit loh
Brown Saba von Arnoldsruh
HD C
braun

Onyx vom Marschenland
HD B
braun
Felina von de Dollardhoeve
HD A
braun mit loh

Ch. Dan-L's Dantan Soren Brun, HD -
braun mit loh
Java Queen von der Dianaburg, HD +
braun
Atkia Rockafella, HD -/+
schwarz mit loh
Jenny von Arnoldsruh, HD +
rot
DC's Quatient vom Buchenberg, HD B
braun
Zinderella vom Marschenland, HD A
braun mit loh
Ch. Maxim van de Dollardhoeve, HD TC
schwarz mit loh DNA/PRA af
Cardamine Chocolate Option, HD TC
braun

Alessandro vom Marschenland, WT: 27.7.10, braun mit loh, HD A 2, prcd PRA ca, KAT vorl. frei, FN cl, uneingeschränkt zuchttauglich
Decktaxe: Auf Anfrage
Bes.: Isabell Tertel, Neu-Brackede 7, 21354 Bleckede, Tel.: 0172-9447954, Fax: 05857-977723, E-mail: jocke4@web.de

ENGLISH SPRINGER SPANIEL



Night in Paradise Darrem
Canis
HD A
schwarz/weiß mit loh

Lordsett Greta Garbo
HD A
braun/weiß

Calvdale Point of Law

Ch. Barecho Just My Style
HD B
schwarz/weiß

Ch. Linmoor Zimply Zalient
HD A, PRA/cord 1 cl, Fuc cl
braun/weiß mit loh

Ch. Never Say Never Avendesora
HD A
braun/weiß

Calvdale Black to the Future
schwarz/weiß
Calvdale Question of Fact

Whisborne Inferno

Barecho One in a Million

Ch. Linmoor Wave for Success

Ch. Linmoor Valuable Crystal

Ch. Picabo's Blue Hope, HD A
braun/weiß
Genuine Joy Dammem Canis
braun/weiß

Dt. Ch. VDH Bihija Time You Left Behind, schwarz/weiß, PRA/KAT vorl. frei, HD B 1

Decktaxe: Auf Anfrage

E-mail: leiningerland@aol.com

Bes.: Gabriele Carls, Wetzelsstr. 7, 67308 Einselfthum, Tel.: 06355-9709451, Handy: 0172-1515592, www.zwinger-vom-leiningerland.de



DK Ch (U), SE Ch.(U)
Klub Ch., Ch. I. B.
Sieger's Connected 2 Succes
HD-A
braun/weiß
EUJW08, DK Ch (U)
NORDV08, KBHV09
SPORPR KLB Ch.
Sieger's Claim to Fame
HD B
braun/weiß

SE Ch.(U), PL Ch.
Wongan Kadenza
HD A
DK Ch.(U), NORDJUV04
Sieger's Push -Up
HD A
braun/weiß
DKCh., VV00, NORD Ch., SE Ch.(U)
LU Ch., EUVW, NORDV01+02
Whisborne Angus Og, HD B
DK, NO, SE, LU + NORD Ch, DKV09
KLBCH, NORDV07 + 12, DKKV08 + 12
Sieger's Extra Point
HD A, braun/weiß

Ch. Azucroft On The Prowl

Ch. Wongan Amazing Grace

Multi Ch. Trollängens Cross Country, HD B

Multi Ch. Sieger's Wagtail, HD B
braun/weiß

Ch. Nimblewhit Flower Power, HD A

Adamant's Special Colours, HD B

Spring Creek's Jolly Jumper, HD A

braun/weiß
Ch. Sieger's Freaky Friday, HD A
braun/weiß

DK Ch. Noer's Ponco, WT: 31.5.12, braun/weiß, HD A, Working Test, Anw. Dt. Ch. VDH + Klub

Decktaxe: Auf Anfrage

Mail: flemming@pc-noer.dk oder flemming@springerspaniel.dk

Bes.: K. + F. Noer, Bispehaven11, Elling, DK 9900 Frederikshavn, Tel.: 004540172603 od. 004540742603, www.springerspaniel.dk



Dt.Jug. Ch. VDH, Jug.Ch. LU
NL Jug. Ch., NL + LU Ch.
Sieger's Down-The-Line
HD A, PRA/cord1cl
braun/weiß

Dt. Jug.Ch. Klub, Dt.Ch. VDH
Ballad of Joy von der
Millpond-Ranch
HD B 1, PRA/cord1cl., Fuc cl
schwarz/weiß

Ch.I.E., W-Sgr.09, PL, S,N + HU Ch.
Linmoor Zimply Zalient
HD A, PRA/cord1 cl, Fuc cl
braun/weiß mit loh
DK, NO, SE + Nord Ch., WW09, Ch.I.B.
Sieger's Extra Point
HD A, braun/weiß
Dt. Jug. Ch. Klub
Sieger's Seventh Heaven
HD B
braun/weiß
X-mas Angel vom Soestbach
HD A 1, PRA/cord1cl, Fuc cl
schwarz/weiß

Ch. Linmmor Wave Succes, HD B
braun/weiß
Ch. Linmoor Valuable Crystal, HD A
braun/weiß
Spring Creek's Jolly Jumper, HD A
braun/weiß
Ch. Sieger's Freaky Friday, HD A
braun/weiß
Whisborne Latin Lover, HD A
schwarz/weiß
Ch. Sieger's Monica Seles, HD B 2
braun/weiß
Quartermain vom Soestbach, HD A
braun/weiß
Molly vom Soestbach, HD +
schwarz/weiß

Dt. Jug. Ch. VDH+Klub, B-Jug.Sgr.15 Lollipop von der Millpond-Ranch, WT: 27.6.14, braun/weiß, HD A 2, uneingeschränkt zuchttauglich

Decktaxe: Auf Anfrage

PRA/KAT vorl. frei, Gonioskopie cl

Bes.: I. Hommelsheim, Steinstr. 12, 52428 Jülich, Tel.: 02461-629751, E-mail: i.hommelsheim.vcf



W-Jug. Sgr.08
Sieger's Upon First Class
HD B
braun/weiß

Dt. Jug. Ch. Klub
Club Jug. Sgn. 04
Dt. Ch. VDH + Klub, DK Ch.
Sieger's Powder Puff
HD B 1
braun/weiß

S. + DK Ch.
Trollängens My Buddy Marlon
HD A
braun/weiß mit loh
DK Ch.
Sieger's Royal Victory
HD A
braun/weiß
S. + N Ch., UWW 02
Trollängens Cross Country, HD B
braun/weiß
DK, N, S, PL, Nord. + Klub Ch.
Sieger's Wagtail, HD B 1
braun/weiß

Ch. Wongan Kadenza
HD A
Ch. Trollängens New Tricks, HD A
braun/weiß
Ch. Sieger's Cartoon Heroes, HD A
braun/weiß
Ch. Sieger's Wagtail, HD B
braun/weiß
Ch. Barecho Fun for the Future, HD A
braun/weiß
Ch. Trollängens New Tricks, HD A
braun/weiß
Spring Creek's Extra Dry
braun/weiß
Sieger's Optical Queen, HD B 1
braun/weiß

Dt. Ch. Klub + VDH, Clubsieger 13 Jemu's Arri the Best, WT:15.8.08., braun/weiß, HD A 1, PRA/KAT frei, uneingeschränkt zuchttauglich

Decktaxe: Auf Anfrage

BH/VT (Begleithundprüfung), Soltau 2012 BOB + BIS

Bes.: U. + J. Mumme, Martinswinkel 11, 59556 Lippstadt, Tel.: 02941-77111, E-mail: jemu1@aol.com, www.jemus-englishspringerspaniel.de

ENGLISH SPRINGER SPANIEL



Dt. Jug. Ch. VDH + Lux.
Sieger's Down-The-Line
HD a, PRA/cord1cl
braun/weiß

Dt. Ch. VDH + Klub
Alive and Kicking von Kicejara
HD B 1
schwarz/weiß

C.I.E., W-Sgr.09, PL, S, N + HU Ch.
Linmoor Zimply Zalient
HD A, PRA/cord1 cl, Fuc: cl
schwarz/weiß mit loh
DK, N, S, Nord + Lux. Ch., Ch. I.B.
Sieger's Extra Point, HD A
braun/weiß
Dt. Jug. Ch. Klub
Barnie vom Soestbach
HD A 1, Fuc: cl
schwarz/weiß
Dt. Jug. Ch. VDH-E-Jug. Sgn. Dt. Ch.
Ch. I.E. Alisha First Class v. Ziskamir
braun/weiß HD B 1

Ch. Linmoor Wave Success, HD B
braun/weiß
Ch. Linmoor Valuable Crystal, HD A
braun/weiß
Spring Creek's Jolly Jumper, HD A
braun/weiß
Ch. Sieger's Freaky Friday, HD A
braun/weiß
Ch. Sieger's Prime Time, HD B 2
braun/weiß
Ch. Heather vom Soestbach, HD -
schwarz/weiß
Ch. Sieger's Prime Time, HD B 2
braun/weiß
Ch. Querida vom Soestbach, HD B
braun/weiß

Dt. Jug. Ch. + Dt. Ch. VDH + Klub Individual Case von Kicejara, WT: 2.11.12, braun/weiß, HD A 1, PRA/KAT frei, ZTB uneingeschränkt
Decktaxe: Auf Anfrage - Jug.Sgr. Leipzig + Rostock, German Winner 14, CACIB, mehrmals BOB + Best in Show - ein deckerfahrener Rüde
Bes.: Kirsten Oellrich, An der Heide 47, 21745 Hemmoor, Tel.: 04771-887456, E-mail: amira2611@web.de

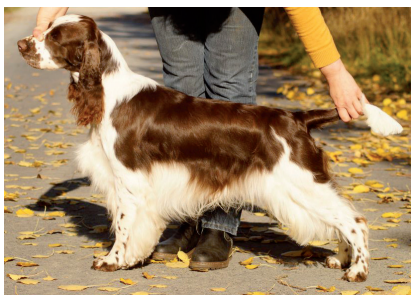

Valentino de Los Tres Robles
HD Hip Score 6, Gonio cl
braun/weiß

E Ch., Dt. Ch. VDH
Usambara de Los Tres Robles
HD Hip Score 8, PRA/cord1cl
Fuc cl + Gonio cl
braun/weiß

Peasblossom Chance
braun/weiß
Ch. E. Tr
Peggy Sue de Los Tres Robles
HD B 1, PRA/cord1ca, Fuc cl, Gonio cl
braun/weiß
Ch. I.E., Ch. E
Sandokan de Los Tres Robles
HD B 1, PRA/cord1 cl, Gonio cl
braun/weiß
Ch. I.B., Ch. E, P, Lux, Tr
Early-Bird de Los Tres Robles
HD A 1, PRA-cord1 ca
schwarz/weiß

Ch. Barecho Hold Your Horses at Peasblossom
HD B2, PRA/cord1 cl, braun/weiß
Alanea Flame For Peasblossom
PRA/cord1 cl, Fuc cl, Gonio cl
braun/weiß mit loh
Ch. Humphrey Bogard de Los Tres Robles
HD A, PRA-cord1cl, Fuc + Gonio cl., br./w.
Ch. Athenea de Los Tres Robles, HD A
braun/weiß mit loh
Trollängens Maximum Effect, HD A, Fuc cl
braun/weiß
Ch. Fatamorgana de Los Tres Robles, HD A
PRA/cord1 cl, Fuc.+Gonio cl, braun/weiß
Ch. Humphrey Bogard de Los Tres Robles
HD A, PRA-cord1 cl, Fuc + Gonio cl, br./w.
Ch. Kiara de Intxusaga, HD A, Fuc + Gonio cl
braun/weiß

Dt. Jug. Ch. Klub + VDH Tango's A spanish Querro, WT: 9.1.14, HD A 1, braun/weiß; Fuco:de, uneingeschränkte Zuchtzulassung
Decktaxe: Auf Anfrage CACIB mehrfach BOB, Sieger der Gruppe 8
Bes.: Melanie & Rudi Vogel, Am Kalkhäusl 2, 92708 Mantel, Tel.: 09605-9258388, E-mail: spaniels@spaniels.eu, www.tangos-cocker.de



SE Ch.
Goldmoore's Call Me
Spectacular
HD-A
braun/weiß

E Jug. Sgr. 08, DK Ch.
Klub Ch.
Sieger's Claim to Fame
HD B
braun/weiß

SE Ch.
Graftonbury Total Recall, HD B
braun/weiß
SE Ch.
Goldmoore's Angelin Gold
HD B
braun/weiß
DK, LU, SE + Nord Ch.
Whisborne Angus Og
HD B
braun/weiß
DK, SE, Nord + Klub Ch.
Sieger's Extra Point, HD A
braun/weiß

Mompesson Flash Back from Amichie
Calmolly Jemima Puddleduck At Graft
Goldmoore's Good As Gold, HD B
braun/weiß
Ch. Goldmoore's Angel-in-Black, HD B
Ch. Nimblewith Flower Power, HD A
braun/weiß
Adamant's Special Colours, HD B
braun/weiß
Spring Creek's Jolly Jumper, HD A
braun/weiß
Ch. Sieger's Freaky Friday, HD A
braun/weiß

Dt. Jug., Lux. Jug. + NL Jug. Ch., Ch. Lux. + Belgien Sieger's Away We Go, WT: 3.5.10, braun/weiß, HD A 1, PRA KAT frei
Decktaxe: Auf Anfrage
Bes.: Patricia Verreet, Meerhofstr. 15, 40670 Meerbusch, Tel.: 02159-6946139, http://www.bungeejumpers-springers.de



PL Ch., WW 09, N, S + HU Ch.
Linmoor Zimply Zalient
HD A
braun/weiß mit loh

DK, N, S, LU + Nord Ch.
WW09 + 10, Ch. I. B.
Sieger's Extra Point
HD A
braun/weiß

SE + NO Ch.
Linmoor Wave for Success
HD B, Fuc: cl
braun/weiß
SE Ch.
Linmoor Valuable Crystal, HD A
braun/weiß
Spring Creek's Jolly Jumper
HD A, AD 0
braun/weiß
DK Ch., KBHV 04
Sieger's Freaky Friday
HD A
braun/weiß

Fairsky Arc de Triomphe, HD A
schwarz/weiß
Ch. Nobhill Modern Talking, HD A
braun/weiß
Whisborne Clansman, HD A
braun/weiß
Mycock's Quartz Crystal
Ch. Sieger's Good Vibration, HD A
braun/weiß
Ch. Spring Creek's I'm A Beliver, HD B
Ch. Whisborne Angus Og, HD B
braun/weiß
Ch. Adamant's Export Quality, HD A 1
braun/weiß

Dt., NL + Lux. Jug. Ch., Lux., DK + NL Ch., Ch. I.E. Sieger's Down-The-Line, braun/weiß, WT: 19.5.11, HD A, PRA/KAT frei
Decktaxe: Auf Anfrage
Bes.: Patricia Verreet, Meerhofstr. 15, 40670 Meerbusch, Tel.: 02159-6946139, http://www.bungeejumpers-springers.de

CLUMBER SPANIEL



Dt. Ch. VDH
Wymesworld Clyde Doodles
HD A
PDP1 cl
zitrone/weiß

Duckfield's Art of Love
Alma
HD C 1
zitrone/weiß

NL Ch. JW01, W03+04
Spice Twice Sir Cumin, HD B
zitrone/weiß
NL Ch., JW 99
Welladays Basic Instinct
zitrone/weiß

DK Ch., Dt. Ch. VDH
Don's Bric in the Wall, HD A
zitrone/weiß
Cherwood's Snowgarden
HD B 1
zitrone/weiß

Nonsuch Spyce Twice, HD B
zitrone/weiß
Mina's White Chelsea, HD C
zitrone/weiß
Don's Welcome Back, HD H
zitrone/weiß
Frejakalgens Bonne Louise, HD H
zitrone/weiß
Clumbrolds Travellingman, HD B
zitrone/weiß
Don's Bring Home the Bacon, HD A
zitrone/weiß
Ch. Don's Hop on the Bus Gus, HD C PDP1
zitrone/weiß
Traddles Marchioness, HD E
zitrone/weiß

Dt. Jug. Ch., Dt. Ch. VDH + Klub Rhenus K's Kibo Lightning, WT: 11.8.11, zitrone/weiß, HD B 2, ED 0, EIC - PCR cl, PRA/KAT frei,
Decktaxe: Auf Anfrage Begleithundeprüfung uneingeschränkt zuchttauglich
Bes.: Regina Flick, Uhlandweg 10, 58566 Kierspe, Tel.: 02359-4687, E-mail: reginaflick@gmx.de

IRISH WATER SPANIEL



NL Ch. Donn Fardoragh of the
Stokkem Ferry
leberbraun

Jolina von den heiligen Gärten
HD B/C
leberbraun

DK Ch.
Aquatikus Tall Brown and Handsome
leberbraun
NL + L Ch.
Cead Failte Puplechock of Duwuna
leberbraun

NL + L Ch.
Mole end Lumberjack
HD OFA good
leberbraun
Artemis vom Rebell
HD B 2
leberbraun

Aquatikus Lonely Canadia
leberbraun
Akvavitix Woody's Samba
leberbraun
Ch. Mole end Lumberjack, HD OFA good
leberbraun
Ch. Paddy Lee of Duwuna
leberbraun
Finnibone's Too Timen Ta, HD OFA24E
leberbraun
Ch. Mole end Hallelujah, HD OFA24G
leberbraun
Green Socks Summer on, HD 1
leberbraun
Ch. Donais-Lucia van het Nar
leberbraun

CH Jug.Ch., CH Ch., Dt. Ch. VDH, Ch. I. E. Blue Jewel's Axel, WT: 14.3.12, leberbraun, HD C, PRA/KAT frei, uneingeschränkt zuchttauglich
Decktaxe: Auf Anfrage superlieber Charakter ! HP: www.irlanddog.ch
Bes.: Patricia Atz, Kreuzlingerstr. 43G, CH 8580 Amriswil, Tel.: 0041714100502, Handy: 0041793645473, E-mail: patricia.atz@gmail.com

FIELD SPANIEL



Periwinkles Hunter's Moon

Ceben Wallis

SE Ch.
Sherlock des Haies de la Conchee

SE Ch.
Periwinkle's Royal Scarlet

SE Ch., Ch. I. B.
Maifield Lars Leevi

N + SE Ch.
Ceben Unni

Fieldstar Digitalis
Power Light du Gallet D'Or

Kingsmist Captain

Ch. Periwinkle's Mocca

Ch. Mandolic Alkapaika

Ch. Maifield Kardemumma

Ch. Revolution of Bloodline

Ch. Waterdine Phebe

B-Jug. Sgr. 2011 Ceben Xcalibur, leberbraunschimmel, WT: 4.7.2010, HD-A1, uneingeschränkt zuchttauglich, unser Rüde aus Schweden
Decktaxe: Auf Anfrage Er hat ein sehr fröhliches, ausgeglichenes Wesen und bringt mit leberbraunen Hündinnen auch Braunschimmel!
Bes.: Emma Vatter, Mannheimerstr. 26, 64653 Lorsch, Tel.: 06251-57834 oder 0163-1427097, www.fieldspaniel.de (Wurf geplant!!)



Hershey vom Kloster Lorsch
leberbraun

Game Creeks Peaches
leberbraun

Multi Ch., W-Sgr.03
Benedikt vom Kloster Lorsch
leberbraun
Multi Ch., W-Sgn.06
Esmeralda vom Kloster Lorsch
leberbraun

USA Ch.
Wolfree's Painted Rock
leber/weiß
USA Ch.
R-Own Freezer Jam JH
schwarz

Ch. Revolution of Bloodline
leberbraun
Ch. Ewtor Jazz Singer
leberbraun
Nadavin Inheritance
leberbraun
Ch. Blümchen vom Kloster Lorsch
leberbraun
Wolfree's Cosmos Moon
leberbraun
Ch. Blackbrier KDS Aceupasiv
schwarz
Ch. Theralan Thrills N Chills!
leberbraun
Ch. Blackbrier's Figjam
schwarz

Churchill zu Kloster Lorsch, WT: 1.10.10, leberbraun, uneingeschränkt zuchttauglich, unser Rüde aus USA ist ein Nachkomme von Benedikt.
Decktaxe: Auf Anfrage Nach ihm hatte ich schöne leberbraune Welpen. Er trägt die Farben schwarz und leberbraun. (Wurf geplant!!)
Bes.: Emma Vatter, Mannheimerstr. 26, 64653 Lorsch, Tel.: 06251-57834 oder 0163-1427097, www.fieldspaniel.de

WELSH SPRINGER SPANIEL



Jug. Ch. CZ, Ch. CZ, ZV I.c.
Bondy od Kretinky
DLP 0
rot/weiß

Dt. Jug. Ch. VDH + Klub
Dt. Ch. VDH + Klub, GW 2013
Brook Brixii's Pride
HD B 1
rot/weiß

Ch.I.B., PL., Fin, U, CR + SR Ch.
Benton Lookin For Duck
rot/weiß
Ch.I.B., CR, PL,Fin, U + SR Ch.
Ö.Jug.Ch., ZV I.c., PZ III.c, KBZ II.c.
Aylla od Kretinky
HD A
rot/weiß
Blesk od Nezarecke tune
rot/weiß

Anita od Jezarek
HD A
rot/weiß

Ch. Don's TT
rot/weiß
Benton Garden Party
rot/weiß
Ch. Dar of Jasluvky, HD A
rot/weiß
Ch. Dita Edburg, HD A
rot/weiß
Ch. Eastfarm's Dynamite Duck, HD B
rot/weiß
Ch. Fatty Jifex, HD C
rot/weiß
Hank z Ohradek, HD A
rot/weiß
Fisia Seyles, HD A
rot/weiß

Ö. + Dt. Jug. Ch. VDH + Klub, Ö. Klub Sgr. Berti vom Wilischthal, WT: 21.2.14, rot/weiß, HD A 1, PRA/Kat frei, DLP 0/2
Decktaxe: Auf Anfrage CAC, CACIB, BOB 2 x Crufts qualifiziert
Bes.: Ursula Walz, Brucknerstr. 4, 86356 Neusäß, Tel.: 0821-4867321, E-mail: u.walz@mnet-mail.de



CZ Jg. Ch., Ch.I.B., Ch.I.E.
CZ + CZ Grand Ch., Klub Ch.
SL, AU + PL Ch., Prace Ch.
Twigle Noor
HD B, DNA/PRA cl, DLP 0
rot/weiß
Dt.Jug.Ch. VDH+Klub, KL.S.12
Dt. Ch. VDH + Klub, GW 13
Brook Brixii's Pride
HD B 1, DLP 0
rot/weiß

N MVA NV 05
Chateau Climens AV Vettin
HD B
rot/weiß
FIN MVA JV 06
Benton Quit Talkin
HD B
rot/weiß
Blesk od Nezarecke tune
rot/weiß
Anita od Jezarek
HD A
rot/weiß

Ferndel Fun at Inu-Goya, HD A
rot/weiß
Iny-Goya Orange Sensation, HD A
rot/weiß
Ch. Benton Everybody Duck, HD A
rot/weiß
Benton It's My Party, HD A
rot/weiß
Ch. Eastfarm's Dynamite Duck, HD B
rot/weiß
Ch. Fatty Jifex, HD C
rot/weiß
Hank z Ohradek, HD A
rot/weiß
Fisia Seyles, HD A
rot/weiß

Dt.Jug.Ch. VDH+Klub, Dt.Ch. VDH+Klub, Ö B-Sgr. + Klub Sgr. 15 Avalon vom Wilischthal, WT: 30.9.12, HD A 2, PRA/KAT frei, DLP 0/2
Decktaxe: Auf Anfrage CAC, CACIB, BOB + BIG
Bes.: Ursula Walz, Brucknerstr. 4, 86356 Neusäß, Tel.: 0821-4867321, E-mail: u.walz@mnet-mail.de

AMERICAN COCKER



Dt. Jug. Ch. Klub, Club-Sgr.07
Dt. Ch. VDH + Klub
Numisma's King of Swing
HD A 2
Blond

Dt. Ch. VDH
Royal's American Dreamgirl
HD A 2
blond

Dt. Jug. Ch., B-Sgr. 03, E-Sgr.04
Dt. Ch. VDH + Klub, Ch. I. B.
Numisma's Energizer, HD +/-
blond
Lauribel's Mouolin Rouge
HD OFA Good
blond
Dt. Jug. Ch. Klub, E-Jug.Sgr.06
Dt. Ch. VDH + Klub
Royal's What a Dream. HD A 2
blond
Dt. Ch. VDH + Klub, E-Sgn. 09
Numisma's Liberty Belle
HD C 1, blond

Ch. Kinbar's Caught Red Handed, HD -
blond
Ch. Numisma's X-Plosion, HD -
blond
Ch. P'Gell's Seven-Eleven
blond
Ch. Lauribel's Moonstruck
blond
Apple Jack vom Greifeneck, HD +/-
blond
Ch. Royal's Tiffany Pearl, HD B 1
blond
Ch. Buttonwood's Crown Royal, HD OFA Fair
blond
Numisma's It's Tiger's Last Romance, HD B
blond

Dt. Ch. VDH Royal's Evening Star, WT: 12.2.13, blond, PRA/KAT frei, HD B 1
Decktaxe: Auf Anfrage
Bes.: M. + M. Triller, Oderstr. 13, 15370 Petershagen, Tel.: 033439-7225, www.royals-american-cocker.com



Pointbreak Dont Phunk
With My Heart
schwarz

Azucena De La Gran Aldea
blond

US, LT, EE, SL, CZ + CH Ch.
Alamara Gold Card

DK + SE Ch.
Pointbreak She's Got Her Ticket
schwarz

Averno De La Gran Aldea

Constanza De La Gran Aldea

Ch. Overoak Rising Son
blond
Almara's Golden Jazz

Ch. Caci's Catch the Spirit

Ch. Caci's C Me Again And Again

Ch. Timoteo De La Gran Aldea

Ibiza De La Gran Aldea

Ch. Adrian De La Gran Aldea

Cima De La Gran Aldea

Dt.Jug.Ch. VDH + Klub, Dt. Ch. VDH + Klub, B-Sgr. 12 Ravenwood's Here Is My Story, WT. 31.5.11, schw. mit loh, HD C, PRA cl + Kat frei
Decktaxe: Auf Anfrage vererbt blond, black and tan und schwarz
B.: Michaela Boltres, Hauptmannstr. 5, 74747 Oberwittstadt, mail: micaela_karra@yahoo.de, Tel.: 06297-9296270, HP dancing-queen-karra.de

AMERICAN COCKER



Hakunamatata of Anamericha
Color Dream's
blauschimmel mit loh

Carfi Piratina
schwarz/weiß

Very Vigie Fasten-Your-Seat-Bells
schwarz/weiß

AJ'S Soft Dream for Anamericha
blauschimmel mit loh

Khafkas Donquichote
schwarz/weiß

Khafkas Coppercat
schwarz/weiß

PBJ'S Cajun Nobless
schwarz/weiß
Another Very Vigie of Mac Paradise
schwarz/weiß
CVJ N AJ'S can't Buy me Love
tricolor
AJ'S Heebie Jeebie
schwarz/weiß
Julian De La Gran Aldea
schwarz/weiß
Dona Ines De La Gran Aldea
schwarz/weiß
My-Ida-Ho N My Jems Kena
tricolor
Dona Ines De La Gran Aldea
schwarz/weiß

I Am Blue Boy of Anamericha Color Dream's, WT: 29.6.13, blauschimmel, HD C 1, uneingeschr. zuchtauglich, PRA/KAT frei, prcd-PRA cl
Decktaxe: Auf Anfrage CAC VDH + Klub, CACIB + BOS
Bes.: Monika Koch, Störztzseestr. 8, 12587 Berlin, Tel.: 030 - 645751, www.americancocker-koch.de



Foto im Alter von 8 Monaten !

USA Ch.
Samamari's Hero Worship
HD B
blond

Welt-Jug.Sgn.13, Dt.Jug.Ch.
E-Jug.Sgn., Dt.Ch.Klub+VDH
German Winner13+14,
E-Sgn.14, Ch. I. B.
Numisma's Pretty Impressive
HD A2, blond

USA Ch.
Nickleby's Hero on the Hudson
blond
USA Ch.
Bayserenade N Samamari's that Girl
schwarz
USA Ch., Canada Ch.
Kebec's Californian Trader
HD OFA Good
blond
E-Jug.Sgn., Dt.Jug.Ch.,E-Sgn.10+11
B-Sgn.09,10+11, Lux.Ch., Ch.I.E.
Dt.Ch. Klub + VDH
Numisma's Overdose, HD A2, blond

Ch. Lydgate Rise N'Shine
blond
Ch. Nitaby's Candy Express, HD OFA E
blond
Ch. The Villa's Monkey Business, HD OFA F
blond
Ch. Bayserenade Stellaby-Starlight, HD OFA E
schwarz
Ch. Jo-Bea's Diamond Trader
blond
Ch. Larmaro's Kebecs Canadian Dancer
blond
Ch. Overoak Rising Son, HD OFA F
blond
Ch.I.B. Num8sma's Keepsake, HD A 2
blond

Numisma's Quite Irresistible, WT: 29.4.15, blond (HD und Augenuntersuchung erfolgt im Alter von 12 Monaten)

Decktaxe: Auf Anfrage

Bes.: Herbert + Wiebke Klemann, Wilhelm-Röpcke-Str.28, 67551 Worms, Tel.: 06241-9773840, E-mail: herwie.klemann@t-online.de



NL, USA + GB Ch.
Colorfull's no Stress Reaction
HD A
dreifarbig

SL, Lux. + NL Ch.
Colorfull's Storm in a Teacup
HD A
rot/weiß

Ch. Colorfull's Jay Bee's Surprise
HD A

NL + Lux. Ch.
Brickett's Color Reaction
HD A

Amond my Way with Afterglow
HD -

NL Ch.
Shadyhill's Stormy C
HD -

Ch. Cutts Island Cutting Edge
HD A
Colorfull's Madame Butterfly
HD A
Ch. Shadyhill the Sky's the Limit

Ch. Maplewood's Positive Reaction

Ch. Boduf Pistols at dawn with Afterglow

Amond's Wild About Me

Ch. Tagalong's Shadyhill Storm

Ch. Rhinestone's make me Happy

Dt. Jug. Ch. Klub + VDH, Dt. Ch. Klub + VDH, E-Jug. Sgr.11, FCI Jahrh.Sgr.11 + Club-Jug.Sgr.11 Colorfull's Stormy Reaction

Decktaxe: Auf Anfrage

WT: 5. 4. 2010, schwarz/weiß, HD-A, PRA/KAT frei

Bes.: Henny Lindner, Grünstr. 5, 08115 Lichtentanne, Tel.: 0375 - 527639, www.americancocker1.beepworld.de



Dt. Jug. Ch. VDH + Klub
E-Jug. Sgr.09, E-Sgr.10,11+12
B-Sgr.10+11, Dt.Ch.VDH+Klub
Ch. I.B.
Numisma's On the Rocks
HD B 2, DNA/PRA cl, DLP frei
blond
Dt. Ch. VDH
Petit Perle Noir vom
Lindengarten
HD A 2
blond

USA Ch.
Overoak Rising Son
HD OFA fair, blond
Dt.Jug.Ch.VDH+Klub,E-Jug.Sgn.06
JH-Sgn.,E-Sgn., Dt.Ch.VDH+Klub
Ch. Bos.+ Herzeg. Ch. I. B.
Numisma's Keepsake, HD A 2
blond
Dt.Jug. Ch. Klub, Club Sgr.07
Dt.Ch. VDH + Klub
Numisma's King of Swing, HD A 2
blond
Dt.Jug. Ch., Dt. Ch. VDH
Gina Brigitta vom Lindengarten, HD A2
blond

Ch. Silverhall Soldier of Fortune
schwarz
Ch. Overoak Carreer Girl
schwarz
Ch. Numisma's Energizer, HD -/+
blond
Lauribel's Moulin Rouge, HD OFA Good
blond
Ch. Numisma's Energizer, HD -/+
blond
Lauribel's Moulin Rouge, HD OFA Good
blond
Ch. Numisma's It's A Magic Glitter, HD B
blond
Ch. Uncle's Sister Sweety vom Lindengarten
HD A
blond

Xenopulos vom Lindengarten, WT: 10.1.13, blond, uneingeschränkt zuchtauglich, HD A 2, PRA/KAT frei, DNA prcd cl

Decktaxe: Auf Anfrage

Bes.: Henny Lindner, Grünstr. 5, 08115 Lichtentanne, Tel.: 0375 - 527639, www.americancocker1.beepworld.de

Internationale Rassehunde-Ausstellung 6. Dezember 2015 in Kassel

Richter:
Dr. H. Kettendörfer, D

ENGLISH COCKER

RÜDEN, MEHRFARBIG

JUGENDKLASSE

2310 Bens Bear King von Burg Keuperfels, 15/032, WT: 14.2.15

(Winfree's Heart of Stone at Burg Keuperfels - A Little Dream von Burg Keuperfels)
Z.: S. + Dr. R. Froschauer

B.: B. Merle

Blauschimmel mit loh; 9 Monate; ein großrahmiger Hund mit ansprechendem maskulinem Kopf; maskuliner Ausdruck; Haarkleidbefederung noch in der Entwicklung; ein insgesamt freundlicher Hund; in der Bewegung fehlt es noch etwas an Harmonie; wirkt insgesamt etwas kurztrübig; im Stand ist er aber ohne Fehler; die Entwicklung ist noch nicht abgeschlossen; insgesamt ein guter Hund. Fw: SG 1

ZWISCHENKLASSE

2311 Silverblue's Special Match

DK14262/2014, WT: 19.8.14

(Haradwater Quite Special - Silverblue's Happy Go Lucky)

Z. + B.: H. + P. Thomsen

Blauschimmel; 15 Monate; freundlicher Hund; sehr schöner eleganter Kopf; geschlechtstypisch; hervorragendes Haarkleid; anatomisch in bester Proportion stehend; hervorragende Vor- und Hinterhandwinkelungen; er bringt kraftvolle und gleichbleibende Bewegung; korrekter Stand; ein Hund mit Modellcharakter. Fw: V 1, Anw. Dt. Ch. VDH

2312 Midnight Train's Bells of Freedom

NHSB 2979794, WT: 4.5.14

(Perchwater Like a Perfect Dream - Fantasia vom Pride Rock)

Z.: S. Wapniewski B.: L. Loeve, DK

Blauschimmel; 19. Monate; ein eleganter, maskuliner Typ mit entsprechendem Kopf; die Nickhaut dürfte eine Idee durchgefärbter sein; Haarkleid bestens; anatomisch in den besten Proportionen stehend; solide, kräftige Knochen; die Bewegung sind symmetrisch und kraftvoll; im Stand unterstreicht er seine Qualität; ein vorzüglicher Hund. Fw: V 2, Res.-Anw. Dt. Ch. VDH

2313 Nickel and Dimes Ring of Fire

NHSB 2977150, WT: 26.8.14

(Keep on Dreaming of Inanna's - Nickel and Dimes Purple Rain)

Z.: G. van Empel

B.: M. Ockers, NL

16 Monate; Blauschimmel; ein ruhiger, freundlicher Hund mit ausdrucksstarkem, maskulinem Kopf; gut ausgeprägte Vorbrust; solide Knochen; anatomisch in guten Proportionen stehend; die Bewegungen sind überwiegend mit viel Vortritt und Schub; im Stand ohne Fehler; ein vorzüglicher Hund. Fw: V 3

2314 Edward vom Schloß Hellenstein

0195/14, WT: 2.4.14

(Royal Dragon vom Schloß Hellenstein -

Midwinter Kimberly Lady Blue)

Z.: M. Bollinger

B.: Y. Dzubasz

Orangeschimmel; 18 Monate; ein maskuliner Typ mit entsprechendem Kopf, solide Knochen; kräftiger Brustkorb; ruhig und freundlich auf dem Richterisch; die Bewegungen sind zu gleichbleibend; es fehlt Kraft aus der Hinterhand; mit zunehmender Bewegung wird die Rückenlinie etwas weich; im Stand ist es ein guter Hund. Fw: SG 4

CHAMPIONKLASSE

2315 King Creole von der Spechtschmiede, Dt. Ch. VDH, 0319/11, WT: 3.5.11

(Mixed Pickles Charles Royal - Evette von der Spechtschmiede)

Z.: I. Römling

B.: P. + M. Hedel

Blauschimmel mit loh; 4 ½ Jahre; ein substanzvoller Hund; maskuliner Kopf; anatomisch gut aufgebaut mit insgesamt gutem Haarkleid; ruhig und freundlich auf dem Richterisch; die überzeugende Bewegung von ständigem Rutenspiel begleitet; im Stand ohne Fehler; insgesamt ein guter Hund. Fw: V 1, Anw. Dt. Ch. VDH

OFFENE KLASSE

2316 Tiwa's Heartbreaker

0478/13, WT: 3.9.13

(Mixed Pickles Charles Royal - Tiwa's Date with Dinah)

Z.: Chr. Dierolf

B.: S. + Th. Richter

Blauschimmel; 2 Jahre; ein großrahmiger Hund; geschlechtstypischer Kopf und Ausdruck; die Nickhaut dürfte eine Idee durchgefärbter sein; anatomisch ist er sehr gut aufgebaut; solide Knochenstärke; die Bewegungen sind gleichbleibend und ruhig und enden in einem korrekten Stand; ein insgesamt vorzüglicher Hund. Fw: V

2317 Brocklyn's Magnum

SE43133/2013, WT: 13.6.13

(Cockernest Norwegian Balder - Brocklyn's Juice Fruit)

Z. + B.: Y. Lindstrand, S

Blauschimmel; 3 Jahre; ein eleganter Typ mit sehr schönem maskulinem Kopf; Vorderhand und Hinterhand korrekt gewinkelt; sehr gute Knochenstärke; anatomisch in besten Proportionen stehend; er überzeugt mit ruhigen, harmonischen Bewegungen; sehr viel Vortritt und Schub; im Stand ohne Fehler, dabei unterstreicht er seine hohe Qualität. Fw: V 3

2318 Haradwater Quite Special

DK01374/2013, WT: 7.9.12

(Lindridge Turning Point - Haradwater Look At Me At Quaondy's)

Z.: M. + S. Marques + L. Goncalves

B.: H. + P. Thomsen, DK

Blauschimmel; 3 Jahre; ein sehr harmonisch aufgebauter Hund mit gut ausgeprägtem Brustkorb; soliden Knochen; allerbestes Haarkleid; der hochqualitative Hund ist nicht so motiviert, dass er seine große Klasse zeigt; die Bewegungen sind daher nicht gleichbleibend harmonisch; im Stand ist er o.k.; insgesamt noch vorzüglich. Fw: V

2319 Jenlin Ahoy Matey

0119/15, WT: 28.12.12

(Jenlin Sea Captain - Nickel and Dimes Blind Date)

Z.: M. Harjula

B.: H. + H. Teufel

Blauschimmel; 3 Jahre; ruhiges, freundliches Verhalten mit ansprechendem, maskulinem Kopf und insgesamt korrektem Haarkleid; anatomisch steht er in guten Proportionen; die Bewegungen sind ruhig und gleichbleibend; eine Idee mehr Schub wäre vorteilhafter; im Stand ist er in Ordnung. Fw: V

2320 Secret of Success vom Rauhen Holz, 0448/12, WT: 16.7.12

(Top Secret vom Rauhen Holz - Summersby vom Rauhen Holz)

Z.: D. Junge

B.: A. Frenzel-Baier

Orangeschimmel; 3 ½ Jahre; ein großrahmiger, maskuliner Hund mit gutem Kopf und Ausdruck; hervorragendes Haarkleid; solide Knochen; er überzeugt mit ruhigen, kraftvollen Bewegungen; beste Ober- und Unterlinie; sowie einen fehlerlosen Stand; insgesamt ein vorzüglicher Hund. Fw: V 2, Res.-Anw. Dt. Ch. VDH

2321 Vibock's Diesel

DK 16969/2011, WT: 27.9.11

(Manca's Rough and Ready - Vibock's Kelly)

Z.: I. Jensen

B.: K. Haendler, DK

Blauschimmel; 4 Jahre; ein großrahmiger ausdrucksstarker Hund mit entsprechendem Kopf; insgesamt elegant in der Erscheinung; anatomisch in guten Proportionen stehend; allerbestes Haarkleid; die Bewegungen sind harmonisch mit viel Kraft aus der Hinterhand; sehr guter Vortritt; im Stand ist er ohne Fehler; ein vorzüglicher Hund. Fw: V 4

2322 Sierra Blanca's Alive and Rocking

NHSB 2934257, WT: 10.8.13

(Coastline Johnny B Good - Sierra Blanca's Betty Boop)

Z. + B.: L. Loeve, NL

Blauschimmel; 27 Monate; ein ruhiger, freundlicher Hund mit ausdrucksstarkem Kopf und braunen Augen; stabile Knochen; kräftiger Brustkorb; anatomisch insgesamt sehr gut aufgebaut und harmonisch; Haarkleid hervorragend; die Bewegungen sind gleichbleibend und zeigen sehr viel Vortritt und Schub und enden in einem korrekten Stand; vorzüglicher Typ. Fw: V 1, Anw. Dt. Ch. VDH, Res.-CAC + Res.-CACIB

2323 Tears of Joy Snezy

DK16155/2012, WT: 21.9.12

(Westerner Touch Lightly - Spring Choice Heart of Min)

Z.: V. Jørgensen B.: J. Maecker, DK

Braunschimmel; 3 Jahre; ein ruhiger, freundlicher Hund mit elegantem, maskulinem Kopf und Ausdruck; hervorragendes Haarkleid; anatomisch bestens angelegt mit deutlichem Brustkorb und soliden Knochen; die Bewegungen überzeugen durch Harmonie und viel Kraft aus der Hinterhand; im Stand unterstreicht er seine Qualität; insgesamt ein vorzüglicher Hund. Fw: V

2324 All Forces Gonna Getcha Good

DK19423/2013, WT: 17.11.13

(Ch. Coastline Johnny B Good - Cocker-right's a Flower of Love)

Z. + B.: A. Chr. Hellesøe, DK

Blauschimmel; 24 Monate; ein ruhiger, freundlicher Hund; eleganter Kopf; dunkle Augen; korrekte Winkelung der Vor- und Hinterhand; anatomisch insgesamt sehr gut aufgebaut; Haarkleid ins von großer Qualität und Quantität; ein Hund mit hervorragenden Bewegungen; korrekter Stand; ein vorzüglicher Typ. Fw: V

2325 Blue Tornado I Kissed A Girl

DK14153/2012, WT: 3.8.12

(Cockergold Back in Business - Travis Delirium Dive)

Z. + B.: H. Vinther Nielsen, DK

3 Jahre; Blauschimmel; ein großrahmiger Hund; anatomisch in korrekten Proportionen stehend mit elegantem, maskulinem Kopf und Ausdruck; Haarkleid in jeder Hinsicht von guter Qualität; die Bewegungen werden getragen von der sehr guten Winkelung von Vor- und Hinterhand; im Stand ist er sicher; ohne Fehler. Fw: V

2326 Xem Blue Love vom Klosterberg

12/211, WT: 14.9.12

(Eddy vom Nikolausberg - Blue Lady Karina vom Klosterberg)

Z.: L. Fischer

B.: Fam. Feldhaus

Blauschimmel; 3 Jahre mit geschlechtstypischem Kopf; dunkle Augen; kräftiger Brustkorb und soliden Knochen; das Haarkleid ist bestens; der ruhige, freundliche Hund zeigt gleichbleibende, ruhige Bewegungen mit ständigem Rutenspiel; im Stand ist er ohne Fehler. Fw: V

HÜNDINNEN

VETERANENKLASSE

2327 Timbo's Jo Ann - Sophie

06/280, WT: 5.7.06

(Ch. Zachary vom Frenzer Feld - Ch. Timbo's Hello Little Judyn)

Z.: A. Becker

B.: E. Meyer

Braunschimmel; 9 ½ Jahre; freundliche Hündin mit elegantem, femininem Kopf und Ausdruck; anatomisch harmonisch aufgebaut und mit guten Proportionen stehend; das Haarkleid ist hervorragend; sie präsentiert sich in allerbesten Kondition und überzeugt mit viel Vortritt und Schub; im Stand unterstreicht sie immer noch mit großer Klasse. 1. Platz, Anw. Dt. Vet. Ch. VDH, Res.-Vet.-CAC

2328 Blue Flower of My Sweet Castle Alge

Fehlt

JUGENDKLASSE

2329 Bens Orangefire von Burg Keuperfels, 15/036, WT: 14.2.15
(Winfree's Heart of Stone at Burg Keuperfels - A Little Dream von Burg Keuperfels)
Z. + B.: Dr. R. + S. Froschauer
Orangeschimmel; 9 Monate; eine freundliche Hündin; sehr schöner Kopf; dunkle Augen; Haarkleid befindet sich noch in der Entwicklung, ist aber bereits von großer Qualität; anatomisch ist sie harmonisch aufgebaut; Vor- und Hinterhand sehr gut gewinkelt; ihre große Qualität liegt bereits in den Bewegungen; im Stand ist sie sicher und korrekt; trotz der Jugend ist sie als vorzüglich einzustufen. Fw: V 1, Anw. Dt. Jug. Ch. VDH + Klub

ZWISCHENKLASSE

2330 Johan's Cyra-Minou
14/024, WT: 26.2.14
(Idunvallens Joy to the World - Timbo's Jo Ann-Sophie)
Z. + B.: E. Meyer
Blauschimmel; 22 Monate; eine Hündin mit elegantem Kopf und Ausdruck; hervorragendes Haarkleid und soliden Knochen; anatomisch steht sie in guter Proportionen; Vor- und Hinterhand sind korrekt gewinkelt; sie überzeugt mit gleichbleibenden kraftvollen Bewegungen; beste Ober- und Unterlinie sowie einen fehlerlosen Stand. Fw: V 1, Anw. Dt. Ch. VDH

2331 Westridge Because I Can
Fehlt

2332 Franca von der Sandrose
188/14, WT: 4.4.14
(Nickel and Dimes Kenzo - Grande Surprise vom Schloß Hellenstein)
Z. + B.: Chr. Herrmann
Blauschimmel; 20 Monate; eine freundliche Hündin mit sehr schönem, femininem Kopf und Ausdruck; kräftiger Brustkorb; kräftiger Knochenstärkte; bestes Haarkleid; sie überzeugt mit kraftvollen Bewegungen und parallel geführter Vor- und Hinterhand sowie einen korrekten Stand; ein vorzüglicher Hund. Fw: V 2, Res.-Anw. Dt. Ch. VDH

2333 Blue Tornado Goldigger
DK01975/2014, WT: 6.1.14
(Perchwater Like a Perfect Dream - Cocker-gold Power Line)
Z. + B.: H. Vinther-Nielsen, DK
Blauschimmel; 22 Monate; geschlechtstypischer Kopf; kräftiger Brustkorb und freundliches Verhalten auf dem Richtertisch; das Haarkleid könnte eine Idee glatter sein; Knochenstärke akzeptabel; sie überzeugt mit viel Vortritt und Schub und einer korrekten Oberlinie und fehlerlosem Stand. Fw: V 4

2334 Edeltraud vom Schloß Hellenstein
0198/14, WT: 2.4.14
(Royal Dragon vom Schloß Hellenstein - Midwinter Kimberly Lady Blue)
Z.: M. Bollinger
B.: K. + R. Leiker
Blauschimmel; 20 Monate; eine freundliche Hündin mit geschlechtstypischem Kopf; dunkle Augen; korrektes Haarkleid; anatomisch sehr gut angelegt; korrekter Winkelung von Vor- und Hinterhand sowie von stabilen Knochen; in der Bewegung überzeugt sie mit viel Harmonie und Kraft aus der Hinterhand; im Stand ist sie sicher. Fw: V 3

2335 Ulyssa vom Nikolausberg
14/139, WT: 25.8.14
(Marquell Ment to Be For Her - Hanni vom Nikolausberg)
Z.: S. + M. Blume
B.: N. Gems
Blauschimmel; 15 Monate; mit elegantem geschlechtstypischem Kopf; kräftiger Brustkorb; solide Knochen und hervorragendes Haarkleid; korrekte Halslänge mit harmonischem Übergang zum Brustkorb; die Bewegungen sind gleichbleibend und insgesamt korrekt; im Stand ist sie ohne Fehler; ein vorzüglicher Hund. Fw: V

CHAMPIONKLASSE

2336 Quandy's Eternale Flame, C.I.E.
NHSB 2823064, WT: 1.1.11
(Ch. Mistily's Chatterbox - Fantail's Golden Moments)
Z. + B.: M. Ockers, NL
Blauschimmel 4 ½ Jahre; eine substanzvolle Hündin mit sehr schönem Kopf; dunklen Augen und korrektem Haarkleid; anatomisch ist sie sehr harmonisch aufgebaut; deutlicher Brustkorb und solide Knochen; die Bewegung wird zunehmend kraftvoller mit viel Vortritt und Schub; im Stand überzeugt sie und unterstreicht ihre insgesamt korrekte Anatomie; ein vorzüglicher Hund. Fw: V 2, Res.-Anw. Dt. Ch. VDH

2337 Danae Black Petrs, Dt. Ch. VDH
DK04903/2011, WT: 11.12.01
(Ch. Lynwater Sea Biscuit - Spacy Back Petrs)
Z.: A. Chr. Hellesøe
Blauschimmel; 4 Jahre; eine freundliche Hündin mit elegantem, schönem Kopf; anatomisch sehr gut aufgebaut mit kräftigem Brustkorb und soliden Knochen; Haarqualität und -quantität hervorragend; sie überzeugt mit harmonischen Bewegungen; sicherer Stand; hervorzuheben die beste Ober- und Unterlinie; im Stand ohne Fehler; ein vorzüglicher Hund. Fw: V 1, Anw. Dt. Ch. VDH

2338 Exclusive Elisia z Petrovy Palenky, CZ Ch.
Fehlt

2339 A Love Story von Burg Keuperfels, Dt. Ch. VDH, 0563/12, WT: 5.9.12
(Mixed Pickles Charles Royal - Jessie's Girl von der Spechtschmiede)
Z. + B.: Dr. R. + S. Froschauer
Blauschimmel; 3 ¼ Jahr; eine ruhige, freundliche Hündin mit sehr schönem Kopf; dunklem Auge; anatomisch bestens aufgebaut und in sehr guten Proportionen stehend; sehr gute Haarqualität und -quantität; die Bewegungen sind ruhig und gleichbleibend mit viel Vortritt und Schub; im Stand ohne Fehler. Fw: V 3

OFFENE KLASSE

2340 Cockernest Dreamcatcher
SE58250/2013, WT: 6.11.13
(Perchwater Like a Perfect Dream - Cocker-nest Norwegian Blue)
Z. + B.: K. Rodell, S
2 Jahre; schwarz/weiß; eine ruhige freundliche Hündin; beste Substanz; hervorragendes Haarkleid sowie einen ausdrucksstarken, femininen Kopf; anatomisch gut aufgebaut; solide Knochenstärke; die Bewegung sehr unruhig und nicht immer mit genügend Kraft und Harmonie versehen; im Stand o.k. Fw: SG

2341 Cockergold Oh Yeah It's Free, Ch.
Fehlt

2342 Diabolos White Lady
0455/12, WT: 25.7.12
(Nickel and Dimes Kenzo - Libelle vom Schloß Hellenstein)
Z. + B.: H. + H. Teufel
Blauschimmel; 3 Jahre mit schönem, femininem Kopf; korrekte Halslänge; solide Knochenstärke; deutlich ausgeprägter Brustkorb; Haarqualität und -quantität hervorragend; die freundliche Hündin zeigt flotte Bewegungen und unterstreicht im Stand die Qualität; vorzüglicher Typ. Fw: V

2343 Jessie's Eye on Her of My Sweet Castle Alge
Fehlt

2344 Cockerright's Don't Touch Me
DK14038/2011, WT: 14.8.11
(Ch. Count on Me Gio Sammy - Cocker-right's a Flower of Love)
Z. + B.: Chr. Hellesøe, DK
4 Jahre; blauschimmel; eine ruhige, freundliche Hündin; sehr schöner Kopf; dunkles Auge; korrekte Halslänge; kräftiger Brustkorb; hervorragendes Haarkleid; die Bewegungen werden getragen von der korrekten Winkelung von Vor- und Hinterhand; im Stand ohne Fehler; hervorzuheben der feste Rücken; ein vorzüglicher Hund. Fw: V 2, Res.-Anw. Dt. Ch. VDH

2345 Blue Tornado Diamond Dust
DK14183/2013, WT: 19.7.13
(Coastline Johnny B Good - Travis Delirium dive)
Z. + B.: H. Vinther-Nielsen, DK
2 Jahre; blauschimmel; eine freundliche Hündin; eleganter Kopf; dunkle Augen; anatomisch sehr harmonisch aufgebaut und gut proportioniert; allerbestes Haarkleid sowie solide Knochenstärke; sie überzeugt mit harmonischer Bewegung und viel Kraft aus der Hinterhand; beste Ober- und Unterlinie und einem fehlerfreien Stand; vorzügliche Hündin. Fw: V 1, Anw. Dt. Ch. VDH, Res.-CAC + Res.-CACIB

2346 A Little Dream von Burg Keuperfels
0561/12, WT: 5.9.12
(Mixed Pickles Charles Royal - Jessie's Girl von der Spechtschmiede)
Z. + B.: Dr. R. + S. Froschauer
Blauschimmel, 3 ¼ Jahre; eine freundliche Hündin mit geschlechtstypischem Kopf; dunkle Augen; korrektes Haarkleid; anatomisch ist sie sehr gut aufgebaut und steht in korrekten Proportionen; Winkelung von Vor- und Hinterhand ist korrekt; aus den kraftvollen, gleichbleibenden Bewegungen kommt sie in einen korrekten fehlerlosen Stand; ein vorzüglicher Hund. Fw: V 4

2347 Oh Mary von der Alten Hallig
0556/13, WT: 3.10.13
(Ch. Westerner Playgoer - Küstenrose von der Alten Hallig)
Z.: St. Höhne
B.: A. Pommerenke
26 Monate; blauschimmel; eine substanzvolle Hündin mit femininem Kopf und Ausdruck; dunkle Augen; allerbestes Haarkleid; solide Knochenstärke; anatomisch ist sie korrekt und sehr gut proportioniert aufgebaut; die Bewegungen sind flüssig und genügend kraftvoll; das Standbild ist bestens; vorzüglicher Hund. Fw: V 3

2348 Penny von der Kützenhöhe
157/C10, WT: 13.5.10
(Marquell Ment to Be For Her - Mara von der Kützenhöhe)
Z.: S. + U. Kämper
B.: Y. Dzubasz
5 Jahre; blauschimmel; eine freundliche ruhige Hündin mit sehr schönem Kopf; insgesamt geschlechtstypisch geprägt; anatomisch bestens angelegt; kräftiger Brustkorb und korrekte Knochenstärke; das Haarkleid ist von hervorragender Qualität und viel Quantität; die Bewegungen sind gleichbleibend und harmonisch und enden in einem fehlerlosen Stand. Fw: V

RÜDEN, EINFARBIG

VETERANENKLASSE

2349 Terry vom Stöberwald
0356/03, WT: 8.4.03
(Timbo's Calvin - Rosmary vom Stöberwald)
Z.: E. + P. Billig
B.: K. Fieck
12 Jahre; rot; maskulin geprägt mit entsprechendem Kopf und Ausdruck; ruhig auf dem Richtertisch; anatomisch gut aufgebaut; ruhiger, freundlicher Hund; entsprechende, gleichbleibende Bewegung; Präsentation dem Alter entsprechend mit großer Sicherheit. 1. Platz; Anw. Dt. Vet. Ch. VDH + Klub

JÜNGSTENKLASSE

2350 Diabolo's Ahoy Angelo
0113/15, WT: 15.3.15
(Snoopy's Gentleman Jack - Lambada vom Moorsbachtal)
Z.: H. + H. Teufel
B.: B. Rubas
8 ½ Monate; rot; freundlicher Hund; sehr schöner Kopf; braune Augen; Anatomisch gut angelegt; freundlich im Verhalten; Haarkleid noch in der Entwicklung; temperamentsvoller Hund mit guten Bewegungsabläufen; korrekter Stand. Fw: VV 1

JUGENDKLASSE

2351 Tamaro vom Nikolausberg
DK16583/2014, WT: 6.7.14
(Hot to Handle Renmil's Dream - Daphne vom Nikolausberg)
Z.: S. + M. Blume
B.: K. Larsen, DK
12 Monate; rot; maskuliner Typ mit entsprechendem Kopf und Ausdruck; sehr gute Haarqualität; solide Knochen; er überzeugt mit kraftvollen Bewegungen und korrekter Ober- und Unterlinie; insgesamt ein vorzüglicher Hund. Fw: V 1, Anw. Dt. Jug. Ch. VDH + Klub; Bester Junghund

2352 Santa's Dancer von Ester's Castle
0614/14, WT: 24.12.14
(Janik Black Petrs - Narnia von Ester's Castle)
Z.: A. Henze
B.: A. Ramthun
11 Monate; schwarz; ein freundlicher Hund; schöner Kopf, dunkle Augen; hervorragendes Haarkleid; Bewegung sind gleichbleibend mit Schub aus der Hinterhand; im Stand ergibt er ein harmonisches Bild; Substanz sollte noch zulegen. Fw: V 4

2353 Tango's Quentino

14/123, WT: 20.7.14

(Tango's Leader of the Gang - Evoke Schöne)

Z. + B.: M. + R. Vogel

16 Monate; schwarz; ruhiger, freundlicher Hund; dunkle Augen; anatomisch harmonisch aufgebaut; überzeugt mit kraftvollen Bewegungen; sicherer Stand; korrekte Ober- und Unterlinie. Fw: V 3

2354 Jonah's Dwayne-Hardy

14/159, WT: 18.9.14

(Hardy von Roohan - Timbo's Nahla-Zazou)

Z.: E. Meyer

B.: S. Pira

14 Monate; schwarz; ausdrucksstarker maskuliner Kopf; kräftige Knochen; anatomisch sehr gut aufgebaut; ruhig und freundlich; überzeugt mit gleichbleibender harmonischer Bewegung und sicherer Stand. Fw: V 2, Res.-Anw. Dt. Ch. VDH

CHAMPIONKLASSE**2355 United Kingdom vom Schlehndorn,****Dt. Ch.,** NHSB2897699, WT: 7.6.12

(Canigou Rockstar - Suzie Sunshine vom Schlehndorn)

Z.: C. Serges

B.: M. Ockers

3 ½ Jahre; rot; maskulin geprägt mit entsprechendem Kopf; dunkles Auge; hervorragendes Haarkleid; ruhig und freundlich auf dem Richtertisch; überzeugt mit kraftvollen Bewegungen; beste Ober- und Unterlinie und sicherer Stand; ein vorzüglicher Hund der insgesamt sehr harmonisch aufgebaut ist. Fw: V 1, Anw. Dt. Ch. VDH

2356 Claramand Once Again, PL Ch.**Fehlt****2357 Man in Black of Luna's Dynasty, Dt.****Ch. VDH,** 248/C12, WT: 3.11.12

(Quettadene Shumdinac - Gallinagos Veni-Vidi-Vic)

Z.: B. + V. Egden

B.: S. Letzing

3 Jahre, schwarz; anatomisch sehr harmonisch aufgebaut; in guten Proportionen stehend; geschlechtstypischer Kopf; sehr gutes Haarkleid; Bewegung gleichbleibend ruhig; im Stand zeigt er eine korrekte obere und untere Linie; insgesamt ein vorzüglicher Hund. Fw: V 3

2358 Rinaldo vom Odenwald, Ch. I. E.

053/C10, WT: 12.2.10

(Ch. Okavango vom Odenwald - Lucia vom Odenwald)

Z.: Y. Heinze

B.: S. Engel

5 Jahre; schwarz; ausgeprägter, maskuliner Kopf; anatomisch in guten Proportionen; Hund mit ruhigem, freundlichen Verhalten; mit viel Vortritt und Schub; im Stand überzeugt er mit großer Korrektheit; ein vorzüglicher Hund. Fw: V 2, Res.-Anw. Dt. Ch. VDH

OFFENE KLASSE**2359 Cockernest Elvis**

SE44435/2011, WT: 15.6.11

(Quilmhair Innis-Dubh - Manaca's Swim or Sink)

Z.: K. Rodell

B.: Th. Norris, S

4 ½ Jahre; schwarz; ein substanzvoller Hund; maskuliner Kopf; kräftige Knochen; anatomisch sehr gut aufgebaut; Bewegung

gut gleichbleibend; es fehlt an Vortritt und Schub; im Stand unterstreicht er die korrekte Oberlinie. Fw: V 3

2360 Flyers Iron Man Tan**Fehlt****2361 Cockeres Lounge Fit As A Fiddle**

DK14093/2013, WT: 12.7.13

(Manaca's Rough and Ready - Manaca's Come On Eileen)

Z. + B.: K. Haendler, DK

2 ½ Jahre; schwarz; geschlechtstypischer Kopf; kräftiger Brustkorb; starke Knochen; sehr harmonisch; überzeugt mit gleichbleibender harmonischer Bewegung; ein sicherer Stand bei korrekter Oberlinie. Fw: V 1, Anw. Dt. Ch. VDH + Klub + CACIB

2362 Jim Beam vom Odenwald, Ch. I. E.

004/C09, WT: 30.1.09

(Ch. Okavango vom Odenwald - Lucia vom Odenwald)

Z.: Y. Heinze

B.: S. Engel

7 Jahre; rot; ein ruhiger, freundlicher Hund; eleganter Kopf; dunkle Augen; hervorragendes Haarkleid; anatomisch bestens aufgebaut; solide Knochen; Bewegung ruhig, gleichbleibend bei ständigem Rutenspieler; im Stand ohne Fehler; ein vorzüglicher Hund. Fw: V 2, Res.-Anw. Dt. Ch. VDH

HÜNDINNEN**VETERANENKLASSE****2363 Sheerclever Love Changes Everything, Ch. I.E.**

DK03679/2007, WT: 23.2.07

(Quilmhair Innis Dubh - Sheerclever Game of Love)

Z.: T. Christensen

B.: L. Hansen, DK

9 Jahre; schwarz; ruhige, freundliche Hündin; femininer Kopf und Ausdruck; anatomisch gut proportioniert aufgebaut; hervorragendes Haarkleid; sie präsentiert sich in

besten Kondition in gleichbleibender Bewegung und korrektem Stand. 1. Platz, Anw. Dt. Vet. Ch. VDH + Klub

2364 Xanty vom großen Deich

03/319, WT: 17.11.03

(Good Luck von der Dianaburg - Mary vom großen Deich)

Z.: K. Ehret

B.: S. Leubner

Sehr große Hündin mit femininem Kopf und Ausdruck; solide Knochen; korrektes Haarkleid; Bewegung gleichbleibend und ruhig; könnte eine Idee kraftvoller sein; im Stand o.k.. 2. Platz, Res.-Anw. Dt. Vet. Ch. VDH

JÜNGSTENKLASSE**2365 Cockers Lounge Apple of My Eye**

DK08061/2015, WT: 12.4.15

(Vibcock's Diesel - Manaca's Come on Eileen)

Z.: K. + St. Haendler

B.: B. Tank

8 Monate; schwarz; eine freundliche Hündin; geschlechtstypisch geprägt; anatomisch gut aufgebaut; schöner Kopf; dunkle Augen; Haarkleid noch in der Entwicklung; zeigt viel Temperament; insgesamt fehlt Ringerfahrung; im Stand o.k.; ein vielversprechender Hund. Fw: VV 2

2366 Tauriel

DK07304/2015, WT: 26.4.15

(Line Sam Xlusive Diamond - Tears of Joy Catch Love)

Z. + B.: J. Maecker, DK

7 Monate; schwarz; freundliche Hündin; schöner Kopf; anatomisch sehr gut angelegt in guten Proportionen stehend; solide Knochen; sehr viel Temperament; überzeugt bereits mit sehr guten Bewegungsabläufen.

Fw: VV 1

JUGENDKLASSE**2367 Sheerclever Blow Em Away****Fehlt****2368 X'act my Hope vom Schlehndorn**

0023/15, WT: 4.1.15

(Claramand Back in Time - Suzie Sunshine vom Schlehndorn)

Z. + B.: C. Serges

11 Monate; rot; ein femininer Typ; harmonischer, schöner Kopf und Ausdruck; Haarkleid bestens; ruhige, freundliche Hündin; Bewegungsablauf gleichbleibend mit genügend Vortritt und Schub; im Stand unterstreicht sie die beste obere und untere Linie; vorzügliche Hündin. Fw: V 2, Res.-Anw. Dt. Jug. Ch. VDH

2369 Valeria Finesse vom Nikolausberg

14/154, WT: 9.9.14

(Dan-L's All Tan to Nikolausberg - Emma vom Nikolausberg)

Z.: S. + M. Blume

B.: E.-M. Ratajczak

14 Monate; black and tan; eine ausgeglichene Hündin; ruhig und freundlich; femininer Ausdruck; hervorragendes Haarkleid; solide Knochen; die Bewegung gleichbleibend und harmonisch, die in einem korrekten Stand endet; eine vorzügliche Hündin. Fw: V 1, Anw. Dt. Jug. Ch. VDH, Res.-Jug.-CAC

2370 Santa's Happy vom Ester's Castle

0617/14, WT: 24.12.14

(Janik Black Petrs - Narnia von Ester's Castle)

Z. + B.: A. Henze

11 Monate; rot; ein freundlicher Hund; sehr schöner Kopf; dunkle Augen; freundliches Verhalten auf dem Richtertisch; anatomisch gut proportioniert aufgebaut; Bewegungen werden zunehmend harmonischer und zeigen genügend Vortrieb und Schub; im Stand ohne Fehler; insgesamt vorzüglich. Fw: V 3

2371 Elyana vom Odenwald**Fehlt**

V.l.n.r.: Nr. 2374 = CAC, CACIB + BOB, Nr. 2363 = Best. Veteran, Nr. 2351 = Jug. BOB, Nr. 2361 = CAC+CACIB

ZWISCHENKLASSE

2372 Debby vom Tor zum Taubergießen

14/050, WT: 18.4.14

(Manaca's Face in the Crowd - Coco Nut Kiss vom Tor zum Taubergießen)

Z. + B.: K. Leubner

Schwarz; 20 Monate; geschlechtstypisch geprägt; schöner Kopf; ruhig und freundlich auf dem Richtertisch; anatomisch gut proportioniert aufgebaut; korrektes Haarkleid; Knochenstärke könnte eine Idee solider sein; überzeugende kräftige Bewegung; korrekter Stand; Temperament ist schwer zu zügeln; insgesamt vorzügliche Hündin. Fw: V 3

2373 Oh La La vom Pride Rock

0698/13, WT: 14.12.13

(Dan-L's All Tan to Nikolausberg - Enja vom Pride Rock)

Z. + B.: A. Engelbracht

2 Jahre; schwarz; eine Hündin mit femininem Kopf und ausdrucksvolles Auge; hervorragendes Haarkleid; anatomisch in besten Proportionen stehend; sehr gute Knochenstärke; sie überzeugt in der Bewegung mit viel Vortritt und Schub; fester Rücken; insgesamt vorzügliche Hündin. Fw: V 2, Res.-Anw. Dt. Ch. VDH

2374 Giselle vom Wulfekamp

14/020, WT: 17.3.14

(Zodiac Black Petrs - Audrey Schöne)

Z.: M. + M. Steffen

B.: M. Steffen

20 Monate; schwarz; ruhige, freundliche Hündin; femininer Kopf und Ausdruck; allerbestes Haarkleid; anatomisch bestens aufgebaut; solide Knochen; Übergang vom Hals zum Brustkorb sehr harmonisch; sie überzeugt mit kraftvoller Bewegung; einen sicheren Stand bei bester Unter- und Oberlinie. Fw: V 1, Anw. Dt. Ch. VDH, CAC, CACIB und BOB

GEBRAUCHSHUNDKLASSE

2375 Sheerclever Final Star, Work. Test Fehlt

OFFENE KLASSE

2376 Susmel's Party Girl

SE37094/2013, WT: 8.5.13

(Line Sam a Hug for Piece - Paisley's Here I Come)

Z. + B.: S. Melander, S

Schwarz; 3 Jahre; eine großrahmige Hündin; schöner Kopf; dunkle Augen; korrektes Haarkleid; Knochenstärke könnte eine Idee solider sein; sie überzeugt mit hervorragenden Bewegungen und Rutenspiel sowie einen sicheren Stand; vorzügliche Hündin. Fw: V 3

2377 Diabolo's Yeamy

0329/13, WT: 7.6.13

(Claramand Master of Dreams - Lambada

vom Moorsbachtal)

Z. + B.: H. + H. Teufel

2 ½ Jahre; schwarz; eine kräftige Hündin mit ebensolchem Kopf; femininer Ausdruck; korrekte Qualität; das Haarkleid dürfte eine Idee glatter sein; sie ist ruhig und freundlich auf dem Richtertisch; die Bewegungen sind zwar flott aber in der Hinterhand etwas unruhig; im Stand in Ordnung; insgesamt eine sehr gute Hündin. Fw: SG

2378 Black Lord Always on my Mind

HR13840 KS, WT: 17.11.13

(Black Lord's Joshua - Black Lord Sweet Dream)

Z.: M. Horvat, HR

B.: S. Letzing

Schwarz; 2 Jahre; eine sehr schöne Hündin; insgesamt geschlechtstypisch geprägt mit femininem Kopf und Ausdruck; Haarkleid und -quantität in Ordnung; anatomisch in guten Proportionen stehend; sie überzeugt mit harmonischer Bewegung Vortritt und Schub; im Stand sicher und unterstreicht ihre Qualität. Fw: V 4

2379 Shelby vom Odenwald

Fehlt

2380 Cockers Lunge Fine As Frog's Hair

DK14094/2013, WT: 12.7.13

(Manaca's Rough and Ready - Manaca's Come on Eileen)

Z.: K. Haendler

B.: K. W. Madsen, DK

Schwarz; 2 ½ Jahre; eine elegante Hündin mit ausdrucksstarkem Kopf; anatomisch bestens aufgebaut; Haarkleid ist hervorragend sowie die Qualität wie die Quantität; eine sehr freundliche Hündin; die Bewegung sehr harmonisch mit viel Vortritt und Schub; im Stand unterstreicht sie ihre hohe Qualität. Fw: V1, Anw. Dt. Ch. VDH

2381 Hawana Rosagos

DK14647/2013, WT: 20.1.13

(Claramand X-Clusive - Black Princess Rosagos)

Z.: A. Tymczak

B.: K. Larsen, DK

2 ½ Jahre; schwarz; eine geschlechtstypisch geprägte Hündin mit entsprechendem Kopf und Ausdruck; anatomisch sehr gut aufgebaut und in besten Proportionen stehend; hervorragende Qualität und Quantität des Haarkleides; sie überzeugt mit harmonischer, gleichmäßiger Bewegung; ein sicherer Stand, wobei sie ihre große Qualität unterstreicht. Fw: V 2, Res.-Anw. Dt. Ch. VDH

Geburtstagskinder des Monats



Isis vom Leiningerland, WT: 6. 2. 2004



Hightide's Jim Carrey, WT: 2. 2. 2001

Beide English Springer Spaniel noch agil und putzmunter

Bes.: Gabriele Carls, Einselthum

RICHTER: H. Klemann, D

AMERICAN COCKER

RÜDEN

JÜNGSTENKLASSE

2288 Räuberlein's Flying High
0176/15, WT: 20.4.15

(Räuberlein's Secret Seduction - Räuberlein's Black Magic Woman)

Z.: V. R. + Chr. Eitel

B.: S. Proll

Scherengebiss; 7 Monate; altersentsprechend entwickelt; gut gewinkelt vorn und hinten; sollte mehr Vorbrust bekommen; korrekter Kopf; Auge und Behang; in der Bewegung flüssig und frei mit leicht gezoGENER KRUPPE. Fw: VV 2

2289 Heartbreaking Ami's Earl Grey
15/014, WT: 9.4.15

(Ch. Ravenwood's Here is My Story - Ch. Heartbreaking Ami's Betty Boopp)

Z. + B.: M. Boltres

Scherengebiss; korrekt gezeichneter schwarz mit loh Rüde; altersentsprechend entwickelt; maskuliner Kopf; dunkles Auge; korrekter Behang; gutes Haarkleid; gleichmäßig in der Bewegung mit leicht gerundeter Kruppe. Fw: VV 1

ZWISCHENKLASSE

2290 Black and Buffs Dodge

SE36822/2014, WT: 23.5.14

(Ravenwood's Dont Keep me Waiting - Black and Buffs Tingeling)

Z. + B.: T. Ohlsson Malmgren, S

Scherengebiss; maskuliner Blonder mit sehr gutem Kopf; dunklem Auge; korrekter Behangansatz; substanzvolles, kurzes Gebäude; korrekter Rutenansatz; sehr gut gewinkelt; korrekte, leicht abfallende Rückenlinie; wunderschönes Haarkleid; freie Bewegung mit Vortritt und sehr gutem Schub. Fw: V 1, Anw. Dt. Ch. VDH, CAC, CACIB + BOB, BIG 3. Platz

CHAMPIONKLASSE

2291 Heartbreaking Amis Dr. Doolittle, GW, 13/024, WT: 4.7.13

(Ravenwood's Here is my Story - Heartbreaking Amis Betty Boopp)

Z.: M. Boltres

B.: S. Proll

Scherengebiss; korrekt gezeichneter schwarz mit loh Rüde; schöner maskuliner Kopf; sehr gut gewinkelt; korrekte Gebäudelänge; genügend Substanz; korrekter Rutenansatz und Haarkleid; flüssige, freie Bewegung bei geradem Rücken. Fw: V 2, Res.-Anw. Dt. Ch. VDH

2292 Ravenwood's Here is My Story, Dt. Ch., SE45623/2011, WT: 31.5.11

(Pointbreak Don't Phunk with my Heart - Azucena de la Gran Aldea)

Z.: J. Hjertberg

B.: M. Boltres

Scherengebiss; großer schwarz mit loh Rüde; korrekt gezeichnet; ausreichend Vorbrust und Substanz; sehr gut gewinkelt; korrekter Rutenansatz; rassetypisches Haarkleid; freie Bewegung, der ich etwas mehr Vortritt wünschen würde. Fw: V 3

2293 Chicomy's Top Gear, Ch. I. B.

NHSB 2900641, WT: 11.10.12

(Ch. Silverhall High Fidelity - Chicomy's Fatal Attraction)

Z.: W. Strijbos

B.: M. + D. Weijmans, NL

Scherengebiss; korrekt gezeichneter braun mit loh Rüde; schöner, maskuliner Kopf; Augenfarbe dem Haarkleid entsprechend; substanzvoll mit guter Vorbrust; könnte für mich etwas mehr Hals haben; sehr schönes, gepflegtes Haarkleid; in der Bewegung mit gutem Vortritt und Schub und lustiger Rute. Fw: V 1, Anw. Dt. Ch. VDH, Res.-CAC + Res.-CACIB

OFFENE KLASSE

2294 Skyfall du Mas Chanteclerc

NHSB 2901307, WT: 9.12.12

(Kebec's Californian Sun - Bella Viva du Mas Chanteclerc)

Z. + B.: A. Pillement-Heijden, NL

Scherengebiss; großer, maskuliner blonder Rüde; sollte für seine Körpergröße etwas mehr Vorbrust haben; schöner, maskuliner Kopf; dunkles Auge; korrekter Behang; sehr gut gewinkelt; korrekter Rutenansatz; schönes Haarkleid; in der Bewegung mit genügend Vortritt und ausreichend Schub. Fw: V 1, Anw. Dt. Ch. VDH

HÜNDINNEN

JUGENDKLASSE

2295 Black Pearl vom Dreikönigsfleck

Fehlt

ZWISCHENKLASSE

2296 Queen Annabel v. d. Bellissimo Perros, NHSB2962633, WT: 19.4.14

(Royalty Inc Guardian Angel - Vienna of the White Peatmoor)

Z. + B.: J. Niekoop-Verhoef, NL

Scherengebiss; sehr schöner Kopf und Ausdruck; dunkles, gut eingesetztes Auge; korrekter Behang und sehr schönes Haarkleid; sollte mehr Substanz haben; eine Idee zu langes Gebäude; vorn gut und hinten sehr gut gewinkelt; sollte im Wesen freier werden; drückt sich in der Bewegung und zeigt die Rute nicht, deshalb nur Fw: G

2297 Yasmine vom Lindengarten

13/035, WT: 20.12.13

(Colorfull's Stormy Reaction - Mountain-Angel's Sugarbabe Lulu)

Z.: H. Lindner

B.: C. Türk

Scherengebiss; sehr feminin; dunkles Auge; Schulter etwas steil gelagert; der Hals müsste länger sein; gut gewinkelt vorn und hinten; genügend Substanz; in der Bewegung mit wenig Vortritt und Schub bei geradem Rücken. Fw: SG 1

CHAMPIONKLASSE

2298 Heartbreaking Ami's Dancing Queen, B-Sgn., 13/025, WT: 4.7.13

(Ch. Ravenwood's Here is My Story - Ch. Heartbreaking Ami's Betty Boopp)

Z. + B.: M. Boltres

Scherengebiss; korrekt gezeichnete schwarz mit loh Hündin; femininer Kopf mit dunklem Auge; sollte etwas mehr Vorbrust und Substanz haben; sehr gut gewinkelt; korrekter Rutenansatz; gepflegtes Haarkleid; in der Bewegung gleichmäßig mit genügend Schub. Fw: V 2, Res.-Anw. Dt. Ch. VDH

2299 Numisma's Pretty Impressive C.I.B.Fehlt

2300 Xint Maggie May, S Ch.

SE59534/2012, WT: 11.10.12

(Charles Dickens New Born - Xint Gossip Starts Here)

Z.: K. + H. Majlövik

B.: N. Ohlsson Malmgren + Majlövik, S

Scherengebiss; femininer Kopf; dunkles, etwas prominentes Auge; sehr gute Vorbrust und Substanz; sehr gut gewinkelt; korrekte Ober- und Unterlinie; korrekter Rutenansatz; gepflegtes Haarkleid; in der Bewegung mit gutem Vortritt und Schub und schön abfallender Rückenlinie. Fw: V 1, Anw. Dt. Ch. VDH + Klub, CACIB

2301 Heavenly Way's Touch of Platinum, NL Ch., NHSB2873082, WT: 28.11.11

(Heavenly Way's Made to Love - Acadia's American Tale)

Z.: K. Kempas, F

B.: T. A. Pillement-Heijden, NL

Scherengebiss; femininer Kopf; korrektes dunkles Auge; guter Behangansatz; substanzvoll mit guter Vorbrust; sehr gut gewinkelt; korrekter Rutenansatz und Haarkleid; gleichmäßige Bewegung. Fw: V 3

OFFENE KLASSE

2302 Heartbreaking Ami's Daphne Petit Coeur, 13/026, WT: 4.7.13

(Ravenwood's Here Is My Story - Heartbreaking Ami's Betty Boop)

Z.: M. Boltres

B.: S. + S. Meinert

Scherengebiss; femininer Kopf mit freundlichem Ausdruck; Schulter sollte schräger gelagert sein; ausreichend Substanz und Vorbrust; sehr gut gewinkelt; schönes Haarkleid; in der Bewegung mit kleinen Schwächen in der Vorhand; die Rückenlinie sollte besser abfallen. Fw: V 2, Res.-Anw. Dt. Ch. VDH

2303 Chicomy's Who Killed the Cat

NHSB2932655, WT: 21.7.13

(Ch. Chicomy's Famous Flyer - Ch. Chicomy's Quite Sexy)

Z + B.: B.: W. Strijbos, NL

Scherengebiss; kleine Braune mit sehr schönem, femininem Kopf; Augenfarbe dem Haarkleid angepasst; sehr gute Substanz und Vorbrust; sehr gut gewinkelt; korrekter Rutenansatz; gepflegtes Haarkleid; in der Bewegung mit leicht abfallendem Rücken und ausreichend Schub. Fw: V 1, Anw. Dt. Ch, Res.-CAC, Res.-CACIB

2304 Birkely's Beyonce Fehlt



Links Nr. 2300 = CAC + CACIB ~ Rechts Nr. 2290 = CAC, CACIB, BOB + BIG 3. Platz

CLUMBER SPANIEL

RÜDEN

JUGENDKLASSE

2305 Clumbus Fontella

DK19978/2014, WT: 3.12.14

(Dicau Malbec de Los Andes - Chervood's Snow Jasmin of Hjalmar)

Z.: H. P. Brohus + R. Kristensen, DK
B.: P. Hauge, DK

Scherengebiss; Jungrüde mit typischem Kopf, Auge und Behang; genügend Substanz; kräftige Läufe auf gut gepolsterten Pfoten; korrekter Rutenansatz und Haarkleid; sehr gut gewinkelt vorn und hinten; in der Bewegung mit losen Ellenbogen; muss in der Hinterhand noch fester werden.

Fw: V 1, Anw. Dt. Jug. Ch. VDH + Klub, Bester Junghund

CHAMPIONKLASSE

2306 Clumbus Discovery Dreamer

DK14864/2012, WT: 31.8.12

(Chervood's Snow Fun - Chervood's Snow-done)

Z.: H. P. Brohus + R. Kistensen
B.: K. Fischer

Knappes Scherengebiss; maskuliner Kopf mit sehr viel Kehlhaut; viel Substanz; die Farbe wünschte ich eine Idee heller; gut gewinkelt; kräftige Läufe auf gut gepolsterten Pfoten; in der Bewegung trotz seines Körpergewichts leichtfüßig mit Vortritt und Schub. Fw: V 1, Anw. Dt. Ch. VDH, Res.-CAC + Res.-CACIB

OFFENE KLASSE

2307 Clumbus Etchend in ICE

DK15867/2013, WT: 25.9.13

(Chervood's Snow Stampe of Hjalmar - Chervood's Snow Bella of Kola)

Z.: H. P. Brohus + R. Kristensen
B.: K. Fischer + R. Kristensen

Scherengebiss; 2 Jahre; mit typischem Kopf, Auge und Behang; könnte etwas mehr Vorbrust haben; korrekter Rippenkorb; gerade, kräftige Läufe; sehr gut gewinkelt; schöne Pfoten und Haarkleid; freie Bewegung mit Vortritt und Schub. Fw: V 1, Anw. Dt. Ch. VDH, CAC + CACIB

HÜNDINNEN

OFFENE KLASSE

2308 Chervood's Snow Beat of Cyron

DK19695/2012, WT: 14.11.12

(Cyron Z Rajslu Siola Fantasie - Katrieli's Queen Victoria)

Z.: R. Frahm + A. Ernst
B.: P. Hauge + F. Jensen, DK

Scherengebiss; femininer Kopf; der Behang wird nicht ideal getragen; ausreichend Substanz; ausreichend gewinkelt; schönes Haarkleid; korrekter Rutenansatz; in der Bewegung mit losen Ellen. Fw: SG 2

2309 Clumbus Extra Fine

DK15870/2013, WT: 12.9.13

(Chervood's Snow Stampe of Hjalmar - Chervood's Snow Bella of Kola)

Z.: H. P. Brohus + R. Kristensen
B.: M. Sidsel, DK

Scherengebiss; ausdrucksstarke Hündin mit korrekt eingesetztem Auge; korrekter, weinblattförmiger Behang; kräftige Knochen; sehr gut gewinkelt; korrekter Rutenansatz; typisches Haarkleid; flüssige, freie Bewegung mit Schub. Fw: V 1, Anw. Dt. Ch. VDH + Klub, CACIB + BOB

ENGLISH SPRINGER

RÜDEN

JUGENDKLASSE

2382 Neocorus Conner

0016/15, WT: 8.1.15

(Barecho Let the Music Play - Neocorus Briska)

Z. + B.: D. Weigmann

Scherengebiss; Tricolorrüde mit maskulinem Kopf; Augenfarbe dem Haarkleid angepasst; gut gewinkelt; altersentsprechend entwickelt; leicht gerundete Kruppe; in der Bewegung durch die abfallende Kruppe wird die Hinterhand unterstellt. Fw: SG 1

ZWISCHENKLASSE

2383 Lollipop von der Millpond Ranch

14/054, WT: 27.6.14

(Sieger's Down the Line - Ballad of Joy von der Millpond-Ranch)

Z. + B.: I. Hommelsheim

Scherengebiss; braun/weißer Rüde mit maskulinem Kopf; etwas viel Kehlhaut; sollte mehr Vorbrust und Substanz bekommen; vorn ausreichend und hinten gut gewinkelt; kräftige Läufe und gut gepolsterte Pfoten; Kruppe leicht gerundet; neigt in der Vorhand zum Steppen und die Rute wird lustig getragen. Fw: SG 2

2384 Tango's a Spanish Querro

14/004, WT: 9.1.14

(Valentino de Los Tres Robles - Usambara de Los Tres Robles)

Z. + B.: M. + R. Vogel

Scherengebiss; schöner ausdrucksvoller Kopf; dunkles Auge; korrekter Behang; schöne Oberlinie; gerade Läufe; sehr gut gewinkelt; korrekter Rutenansatz; gepflegtes Haarkleid; in der Bewegung mit Vortritt und gutem Schub. Fw: V 1, Anw. Dt. Ch. VDH, Res.-CAC + Res.-CACIB

CHAMPIONKLASSE

2385 Midnight Special von Ziskamir, E-

Sgr., 13/044, WT: 1.6.13

(Ch. Sieger's Down the Line - Ch. Express Yourself von Ziskamir)

Z.: M. Roberts

B.: M. + J. Roberts

Scherengebiss; maskuliner Kopf mit gutem Ausdruck; korrektes Auge und Behang; kräftige Läufe auf gut gepolsterten Pfoten; sehr gut gewinkelt; korrekter Rutenansatz und Haarkleid; in der Bewegung mit gutem Schub und genügend Vortritt. Fw: V 1, Anw. Dt. Ch. VDH + Klub, CACIB

2386 Captain vom Schieferberg

0383/11, WT: 12.6.11

(Sporty Springers Firefox - Alanna vom Schieferberg)

Z.: C. Bieler

B.: Y. Wild

Scherengebiss; Tricolor mit sehr gutem Kopf, Auge und Behang; gute Vorbrust und Substanz; gerade Läufe; sehr gut gewinkelt; schönes Haarkleid; rassetypischer Rutenansatz; in der Bewegung guter Vortritt und ausreichend Schub. Fw: V 3

2387 Dexbenella Sirius Black, Dt. Ch.

VDH, APO03669507, WT: 8.9.12

(Rianlas in the Black at Beresford - Dexbenella Inquisitress)

Z.: W. Walker

B.: S. Menten + S. Schlüter

Scherengebiss; vorzüglicher Kopf, Auge und Behang; schöne Hals-Nacktenlinie; gute Substanz; sehr gut gewinkelt; super Knochen; Haarkleid und Rutenansatz; in der Bewegung mit Vortritt und Schub. Fw: V 2, Res.-Anw. Dt. Ch. VDH

2388 Winnetou vom Springer Clan, Dt. Ch.

VDH, 0484/08, WT: 7.6.08

(Ch. Bogaloo's Resurrection - Ch. Olympic Spirit vom Springer Clan)

Z.: T. Schewe

B.: D. + W. Gerhardt

Scherengebiss; viel Substanz; sehr kräftiger, maskuliner Kopf; korrektes Auge und Behang; gerade, kräftige Läufe; in der Be-

wegung temperamentvoll; eine Idee offen in der Vorhand. Fw: V 4

OFFENE KLASSE

2389 Dexter vom Schieferberg

0316/13J, WT: 23.6.13

(Idol Jack od Stroupinskeho Potoka - Berta vom Schieferberg)

Z.: C. Bieler

B.: Y. Wild

Scherengebiss; maskuliner Kopf; dunkles Auge; korrekter Behangansatz; vorn gut und hinten sehr gut gewinkelt; gute Halslänge; gerade Läufe; schönes Haarkleid; korrekter Rutenansatz; in der Bewegung wünschte ich mehr Schub; kleine Schwächen in der Vorhandbewegung. Fw: SG 1

HÜNDINNEN

VETERANENKLASSE

2390, Ch. Isis von Starefa

06/371, WT: 7.10.06

(Ch. Hightide's Gary Moor - Ch. Whizzbang's Everlasting Love)

Z.: Dostmann

B.: N. Klinke + F. Neumann

Scherengebiss; 9 Jahre in guter Kondition präsentiert; ausdrucksvoller Kopf mit etwas Kehlhaut; sehr gute Vorbrust; guter Rutenansatz und Haarkleid; freie Bewegung; immer noch temperamentvoll mit gutem Schub. 1. Platz, Anw. Dt. Vet. Ch. VDH + Klub, Bester Veteran

JÜNGSTENKLASSE

2391 Lordsett Teams of Endeament

PKRVIII32642, WT: 13.4.15

(Ch. Beresford Special Delivery - Ch. Lordsett White Wedding)

Z.: K. Ksiarezek

B.: D. Gerhardt

Scherengebiss; Junghündin mit ausdrucksvollem Kopf; schöne Hals-Nacktenlinie; gute Vorbrust und Substanz für das Alter; sehr gut gewinkelt; korrekter Rippenkorb; guter Rutenansatz und Haarkleid; für das Alter solide Bewegung. Fw: VV 1



V.l.n.r. Nr. 2309 = CAC, CACIB + BOB, Nr. 2307 = CAC + CACIB, Nr. 2305 = Jug.-BOB

JUGENDKLASSE

2392 Liberty von der Millpond-Ranch

14/056, WT: 27.6.14

(Sieger's Down the Line - Ballad of Joy von der Millpond-Ranch)

Z. + B.: I. Hommelsheim

Scherengebiss; leichte Junghündin mit femininem Kopf; sehr filigran; gerade Läufe; Kruppe leicht abgeschlagen; vorn ausreichend und hinten gut gewinkelt; spärliches Haarkleid; in der Bewegung zeitweise korrekt aber mit betonter Kruppe. Fw: SG 3

2393 Neocorus Cita

WT: 8.1.15

(Barecho Let the Music Play - Neocorus Briska)

Z.: D. Weigmann

B.: D. Burger

Scherengebiss; Tricolor; 10 Monate; altersentsprechend entwickelt; das Auge sollte noch etwas dunkler werden; die Schulter sollte schräger gelagert sein; ausreichend gewinkelt; Vorbrust muss noch breiter werden; in der Bewegung sollte sie mehr Schub und Raumgriff haben. Fw: SG 2

2394 Neocorus Cora-Lee

0020/15, WT: 8.1.15

(Barecho Let the Music Play - Neocorus Briska)

Z.: D. Weigmann

B.: S. Nielsen-Boyens + Kl. Boyens

Scherengebiss; 10 Monate; altersentsprechend entwickelt; femininer Kopf; der Hals sollte länger und die Schulter schräger gelagert sein; gut gewinkelt; schönes Haarkleid und liebes Wesen; in der Bewegung gleichmäßig. Fw: SG 1

ZWISCHENKLASSE

2395 Tango's A Spanish Que Sera

14/009, WT: 9.1.14

(Valentino de Los Tres Robles - Ch. Usambara de Los Tres Robles)

Z.: M. + R. Vogel

B.: N. Klinke + F. Neumann

Scherengebiss; femininer Kopf; freundlicher Ausdruck; korrekter Behangansatz; mittellanger Hals; vorn gut hinten sehr gut gewinkelt; kräftige Läufe; in der Bewegung flüssig und frei mit betonter Kruppe; noch eine Idee eng in der Hinterhand. Fw: SG 2

2396 Northern Light von Ziskamir

14/065, WT: 7.7.14

(Ch. Sieger's Away We Go - Ch. Justify Yourself von Ziskamir)

Z.: M. Roberts

B.: M. + J. Roberts

Scherengebiss; kräftiger Hündinnenkopf mit etwas Kehlhaut; genügend Substanz und ausreichend Vorbrust; kräftige Läufe; vorn gut und hinten sehr gut gewinkelt; es fehlen Bauchfahnen; korrekter Rutenansatz; in der Bewegung wird die Hinterhand zu eng geführt. Fw: SG 3

2397 Tango's A Spanish Qualida

14/006, WT: 9.1.14

(Valentino de Los Tres Robles - Usambara de Los Tres Robles)

Z. + B.: M. + R. Vogel

Scherengebiss; femininer Kopf mit freundlichem Ausdruck; an der Gewichtsgrenze; ausreichend Vorbrust; vorn gut und hinten sehr gut gewinkelt; mittellanger Hals; gutes Haarkleid. Fw: V 1, Anw. Dt. Ch. VDH

CHAMPIONKLASSE

2398 Justify Yourself von Ziskamir, Ch. I. E., 11/103, WT: 12.12.11

(Ch. Linmoor Zimply Zalient - Ch. Express Yourself von Ziskamir)

Z.: M. Roberts

B.: M. + J. Roberts

Scherengebiss; solide Championhündin mit ausdrucksvollem Kopf; gute Substanz; kräftige Läufe; sehr gut gewinkelt; korrekter Rutenansatz; Haarkleid zur Zeit nicht in optimaler Ausstellungskondition; in der Bewegung taktrein mit gutem Schub. Fw: V 2, Res.-Anw. Dt. Ch. VDH

2399 Cloette's Absolutely Appealing, Dt. Ch. VDH, SE18717/2011, WT: 27.1.11

(Ch. Goldmoore's Gold Dreamer - Ch. Cloette's Sweet Almond)

Z.: L. Glanz

B.: D. + W. Gerhardt

Schöner ausdrucksvoller Kopf; sehr gute Substanz; korrekter Rippenkorb; sehr gut gewinkelt; gerade Läufe auf etwas flachen Pfoten; sehr schönes Haarkleid und Rutenansatz; in der Bewegung mit kleinen Schwächen in der Vorhand. Fw: V 3

2400 Over and Over Again Avedesora

Poland, PL Ch., PKRVIII30259, WT: 4.9.13

(Night Prince Avedesora - Especially for Gordius Avedesora Poland)

Z.: J. Kaminska

B.: K. Plewka, PL

Scherengebiss; schöner ausdrucksvoller Hündinnenkopf; korrekter Behangansatz; super Vorbrust und Substanz; sehr gut gewinkelt; korrekter Rutenansatz; schönes Haarkleid; taktreine Bewegung mit super Vortritt und Schub. Fw: V 1, Anw. Dt. Ch. VDH + Klub, CACIB, BOB + BIG 1. Platz

OFFENE KLASSE

2401 Felicitous Dawn, GW

0567/13, WT: 19.10.13

(Peasblossom Jester - High Scora Break the Silence)

Z.: Menten + Silingardi

B.: S. Menten

Scherengebiss; femininer Kopf; korrektes Auge und Behangansatz; langer Hals; schräg gelagerte Schulter; sehr gut gewinkelt; korrekter Rutenansatz und Haarkleid; in der Bewegung mit sehr gutem Vortritt und viel Schub. Fw: V 1, Anw. Dt. Ch. VDH, Res.-CAC + Res.-CACIB

2402 Freckles vom Leiningerland

12/009, WT: 9.1.12

(Lelica's Katch Me If You Can - Isis vom Leiningerland)

Z. + B.: G. Carls

Scherengebiss; Hündin in größerem Rahmen mit gutem Kopf und Ausdruck; ausreichend Substanz und Vorbrust; die Schulter sollte schräger gelagert sein und den Hals wünschte ich eine Idee länger; sehr gut gewinkelt; korrekter Rutenansatz; in der Bewegung gleichmäßig mit Raumgriff und Schub. Fw: V 2, Res.-Anw. Dt. Ch. VDH

IRISH WATER SPANIEL

HÜNDINNEN

ZWISCHENKLASSE

2403 CurlyCo Dazzling Dancer

PKRVIII31587, WT: 8.6.14

(Whistlestop's Special Agent - CorlyCo Sunny Side of Life)

Z.: S. Vottonen

B.: K. Plewka, PL

Scherengebiss; standardgerechter Irish Water Spaniel mit femininem Kopf; sehr gut gewinkelt; Brustkorb muss noch etwas tonnenförmiger werden; bestens gewinkelt; super Haarkleid; gerade Läufe auf gut gepolsterten Pfoten; in der Bewegung schwungvoll und frei. Fw: V 1, Anw. Dt. Ch. VDH + Klub, CACIB + BOB

SUSSEX SPANIEL

RÜDEN

OFFENE KLASSE

2404 Tawnyka Redwood Blaze

Fehlt

WELSH SPRINGER

RÜDEN

OFFENE KLASSE

2405 Inma's Zig Zag

NHSB2944975, WT: 7.11.13

(Mastermind from Kind of Magic - Inma's Once in a Lifetime)

Z.: I. v.d. Beuken

B.: J. Tak, NL

Scherengebiss; rassetypischer Kopf; korrektes Auge und Behang; sehr gut gewinkelt; Vorbrust muss sich noch ausformen; kräftige Läufe auf gut gepolsterten Pfoten; korrekter Rutenansatz; in der Bewegung mit fester Rückenlinie und kleinen Schwächen in der Hinterhand. Fw: V 1, Anw. Dt. Ch. VDH + Klub, CACIB + BOB

HÜNDINNEN

ZWISCHENKLASSE

2406 Hazel-Laelia von Lindestate

NHSB2953175, WT: 29.12.13

(Ch. Welford's Jesmond Waterfall - Cadi-Laelia von Lindestate)

Z.+B.: M. H. Berendschot van der Veer, NL

Scherengebiss; ansprechender Hündinnenkopf; korrekt eingesetztes Auge; typischer Behang; gerade Läufe auf gut gepolsterten Pfoten; gute Substanz; sollte eine Idee mehr Vorbrust haben; gleichmäßiger Bewegungsablauf mit Schub; etwas lose in den Ellen. Fw: V 1, Anw. Dt. Ch. VDH + Klub, CACIB



Nr. 2400 = CAC, CACIB, BOB + Sieger der Gruppe 8

Rätselhafter Spermienchwund

Wenn die Hündin leer bleibt, kann das auch am Rüden liegen: In etwa einem Drittel der Fälle ist der Rüde unfruchtbar. Meistens liegt eine Azoospermie vor. Das heißt, dass sich im Erguss des Rüden keine Spermien befinden. Die Ursachen für den Spermienchwund sind häufig unbekannt. Eine internationale Arbeitsgruppe um Sandra Goericke-Pesch von der Universität Kopenhagen untersucht nun, welche Ursachen die Azoospermie bei zuvor fruchtbaren Rüden hat.

Wenn die Hündin nach dem Deckakt nicht trächtig wird, liegt das nicht immer an ihr. Eine Faustregel besagt, dass die Ursache für das Leerbleiben zu einem Drittel bei der Hündin, zu einem Drittel beim Rüden und zu einem letzten Drittel bei beiden Partnern zu suchen ist. Während leergebliebene Zuchthündinnen in der Regel intensiv tierärztlich untersucht und betreut werden, kommt der Rüde meist erst dann zur Untersuchung, wenn mehrere Deckakte erfolglos geblieben sind. Dabei besteht auch beim Deckrüden die Gefahr der dauernden Unfruchtbarkeit, wenn ein medizinisches Problem nicht rechtzeitig erkannt und behandelt wird.

Der mit 35 Prozent häufigste Befund bei unfruchtbaren Rüden ist die Azoospermie. Damit bezeichnet man das völlige Fehlen von Spermien (Samenzellen) im Ejakulat (Erguss) des Rüden. Neben der echten gibt es auch eine scheinbare Azoospermie. Dabei sind bei eigentlich gesunden Rüden keine Spermien im Ejakulat zu finden. Die scheinbare Azoospermie tritt beispielsweise auf, wenn die Reflexkette bei der Samengewinnung nicht vollständig abgelaufen ist. Dazu kommt es bei einer mangelhaften sexuellen Stimulation oder Unruhe während der Absamung.

Spermien auf Abwegen

Ob es sich um eine echte Azoospermie handelt oder die Reflexkette gestört war, lässt sich im Nachhinein durch die Bestimmung eines Enzyms, der Alkalischen Phosphatase (AP), im Seminalplasma (dem spermienfreien Teil des Ejakulats) feststellen. Die AP stammt aus dem Nebenhoden, wo sich auch das Spermienreservoir befindet. Bei der Entleerung des Nebenhodens wird die AP mit den Spermien ins Seminalplasma abgegeben. In diesem Fall liegen die Messerte für die AP bei über 5000 IU/l. Bei diesem oder höheren Werten muss man davon ausgehen, dass die Reflexkette vollständig und korrekt abgelaufen ist, dabei das Spermienreservoir wirklich geleert wurde und es sich daher um eine echte Azoospermie handelt. Liegen die Werte für der AP unter 5000 IU/l ist hingegen eine Störung der reflexkette oder ein Verschluss der Samenleitenden Wege (obstruktive Azoospermie) möglich.

Ein anderer Grund für das Fehlen von Spermien im Erguss ist die retrograde Ejakulation. Dabei landet das Ejakulat in der Harnblase des Rüden statt im Auffangbecher des Untersuchers. Letzteres muss der Tierarzt durch die Untersuchung des Urins nach der Absamung ausschließen.

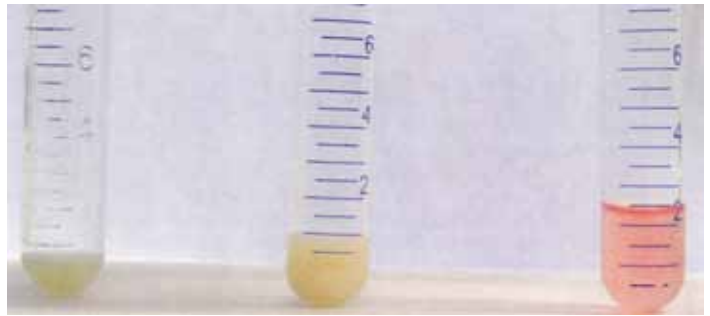

Normaler Erguss eines Rüden mit Spermien

Echter Spermien-Mangel

Für die echte Azoospermie gibt es verschiedene Ursachen. Bei angeborenen Fehlt- und Missbildungen der Hoden und/oder Nebenhoden oder wenn beide Hoden im Zuge der Welpenentwicklung nicht aus dem Bauchraum abgestiegen sind (beidseitiger abdominaler Kryptorchismus), findet man im Erguss keine Spermien.

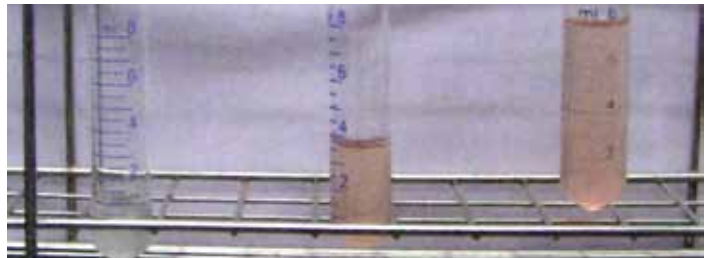

Man sieht, das man nicht sieht: Azoospermie. Im Erguss finden sich keine Spermien

In der aktuellen Studie interessieren sich die Forscher jedoch vor allem für die Ursachen der **erworbenen Azoospermie**. Also dem Fehlen von Spermien bei Rüden, die bereits schon einmal Nachkommen gezeugt haben.

Die Ursachen für erworbene Azoospermien kann man nach ihrem Ursprung unterteilen: Hormonstörungen, die Einfluss auf die Spermienbildung im Hoden haben, werden als **prätestikuläre**, d.h. vor dem Hoden liegende, Ursachen angesehen. Verletzungen, Entzündungen und Tumorerkrankungen des Hodens sowie Störungen der Spermienbildung durch fieberhafte Erkrankungen gehören zu den **testikulären** Ursachen. Als **posttestikulär** bezeichnet man alle Störungen und Erkrankungen, die die Freisetzung der Spermien blockieren.

Zur Diagnostik bei einer Azoospermie gehören folgende Untersuchungen:

- Ultraschall der Hoden, der Nebenhoden und Prostata
- Bestimmung der Alkalischen Phosphatase (AP) im Seminalplasma
- Keimnachweis im Sperma durch mikrobiologische Untersuchungen

Diese Untersuchungen können zwar zusätzliche Informationen liefern, geben in der Regel aber keinen Aufschluss darüber, ob und welche Veränderungen heilbar oder unheilbar sind. Diese Kenntnisse können nur durch die mikroskopische Untersuchung des Hodengewebes gewonnen

Bei der Fruchtbarkeitsuntersuchung von Rüden werden bisher aber nur selten Gewebeproben aus dem Hoden untersucht. Insgesamt gibt es nur wenig Literatur zum Thema Azoospermie beim Hund (canine Azoospermie). Eine vollständige Aufarbeitung von Fällen mit allen diagnostischen Möglichkeiten existiert es bislang nicht. In der aktuellen Studie sollen solche vollständigen Fallaufarbeitungen erstellt und analysiert werden. Das Krankheitsbild soll so näher charakterisiert werden, damit neue Therapiekonzepte entwickelt werden können.

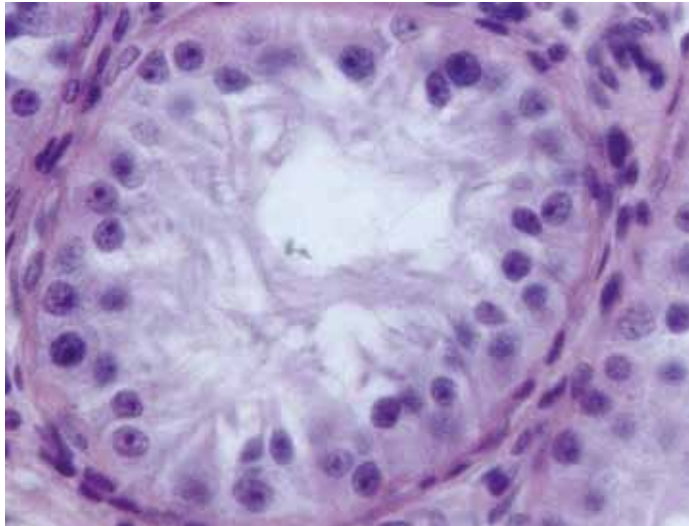

Hodengewebe in dem keine Spermienbildung mehr stattfindet

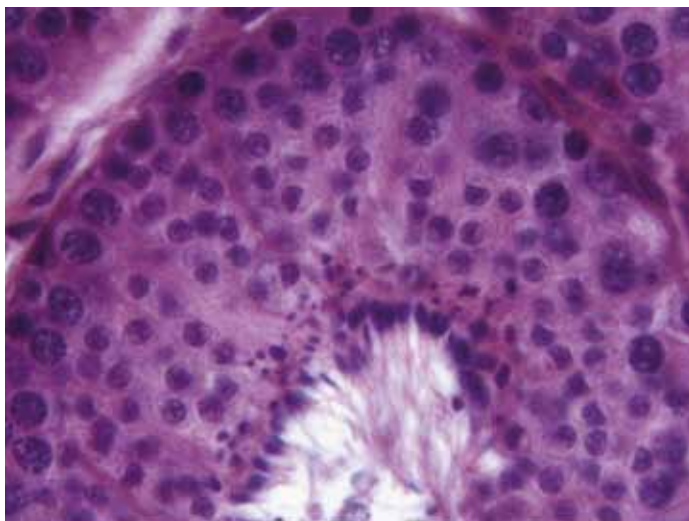

Rechts: gesundes Hodengewebe mit laufender Spermienproduktion

Arbeitsprogramm

Im Mittelpunkt der Studie stehen Rüden mit einer erworbenen Azoospermie. Die teilnehmenden Patienten sollten bereits Würfe gezeugt haben, bevor sie unfruchtbar wurden. Als Vergleichsgruppe dienen Rüden, die von Geburt an unfruchtbar sind. In dieser Studie sind die Ergebnisse der Untersuchungen des Hodengewebes von besonderem Interesse. Alle teilnehmenden Rüden durchlaufen jedoch ein vollständiges diagnostisches Programm, das aus folgenden Punkten besteht:

- Allgemeinuntersuchung des Rüden
- Spermauntersuchung

- Bestimmung der AP im Seminalplasma (Ausschluss der unvollständigen Reflexkette): Eine Aufnahme in die Studie erfolgt nur, wenn der AP Wert über 5000 IU/l liegt.
- Untersuchung des Geschlechtsapparates inklusive Ultraschall
- Bakteriologische Untersuchung des Ejakulats
- Blutentnahme (Untersuchung auf Hormonstörungen, die die Spermienbildung beeinträchtigen können)
- Hodenbiopsie aus beiden Hoden unter Anästhesie
- Therapieversuch
- Weiterführende Untersuchungen

Im Anschluss an die einfache mikroskopische Untersuchung der Proben des Hodengewebes (Histologie), führen die Forscher auch Spezialuntersuchungen am Gewebe durch. Zu diesen Spezialuntersuchungen gehören unter anderem ein Nachweis, ob im Gewebe Andockstellen für die männlichen Geschlechtshormone gebildet werden (Expression der Androgenrezeptoren), die Suche nach bestimmten für die Fruchtbarkeit wichtigen Enzymen und Proteinen und die Untersuchung der Baustoffe für die Blut-Hoden-Schranke, einer wichtigen Schutzbarriere für das empfindliche Hodengewebe. Bestimmte Färbungen der Präparate sollen Aufschluss über das Vorhandensein von Abwehrzellen im Hodengewebe geben. Bei Rüden, die bislang noch keinen Wurf gezeugt haben, soll das Erbgut nach Abweichungen auf der Ebene der Chromosomen gesucht werden.

Da die Spermienbildung (Spermatogenese) beim Rüden 56 bis 63 Tage dauert, sollte die Spermauntersuchung nach drei Monaten wiederholt werden. Erst dann kann man sicher feststellen, ob die Azoospermie dauerhaft besteht oder sich das Hodengewebe erholt und die Spermienproduktion wieder aufnimmt.

Schließlich sollen die gewonnenen Proben gesammelt werden, um eine Gewebe- und Blutbank der Tiere zu erstellen, damit um zu einem späteren Zeitpunkt Material für eventuell mögliche Gentests zur Verfügung steht.

Die Studie soll über 24 Monate durchgeführt werden. Die Untersuchungen schaden dem Rüden nicht. Sie beeinträchtigen auch nicht seine Fruchtbarkeit. Im Gegenteil: Unter Umständen kann ein heilbares gesundheitliches Problem so möglicherweise rechtzeitig erkannt und eine bleibende Unfruchtbarkeit durch eine zielgerichtete Therapie verhindert werden. Rüdenbesitzer, die ein Fruchtbarkeitsproblem bei ihrem Rüden vermuten, können sich direkt an Dr. habil. Sandra Goericke-Pesch wenden.

Barbara Welsch

Arbeitstitel der Studie

Azoospermie beim Rüden verstehen - der erste Schritt zur Therapie

Kontakt: Dr. habil. Sandra Goericke-Pesch
E-mail: sgp@sund.ku.dk

Abschlussbericht

HD-Grenzfälle besser beurteilen

Welche Methode zur Hüftgelenksuntersuchung ist besser: die PennHIP® Methode oder die klassische FCI-Untersuchung? Ein Team um Andrea Meyer-Lindenberg hat beide Methoden verglichen und festgestellt, dass der Distaktionsindex der PennHIP® die FCI-Methode nicht ersetzen aber verfeinern kann. In Grenzfällen könnte PennHIP® ergänzend eingesetzt werden und bei der Beurteilung der Hüftgesundheit helfen.

Die Hüftgelenksdysplasie (HD) ist die häufigste Gelenkerkrankung des Hundes. Die Krankheit ist erblichen Ursprungs. Deutliche Symptome wie Lahmheit oder Schmerzen treten in der Regel erst mit zunehmendem Alter des Hundes auf. Umweltfaktoren wie die Aufzuchtbedingungen, Ernährung und Training des Hundes können die Ausprägung der Krankheit beeinflussen.

Die Vorbeugung der Hüftgelenksdysplasie durch die gezielte Wahl von Elterntieren stellt nach wie vor eine große Herausforderung für Hundezüchter dar. Da Gentests in absehbarer Zeit nicht zur Verfügung stehen, basiert die Selektion der Zuchttiere auf Röntgenuntersuchungen zur Hüftgesundheit. Um hierbei zu vergleichbaren Ergebnissen zu kommen, hat die FCI für viele Rassen eine standardisierte Röntgenuntersuchung vorgeschrieben (FCI-Methode).

Bei der FCI-Methode werden Hunde je nach Rasse im Alter von zwölf bis 24 Monaten untersucht. Auf den Röntgenaufnahmen beurteilt der Gutachter das Aussehen von Oberschenkelkopf und Hüftpfanne und deren Passform zueinander. Darüber hinaus misst er den sogenannten Norberg-Winkel, der bei einem HD-freien Hund 105 Grad und mehr beträgt. Auf diese Weise lassen sich fünf Schweregrade von A (HD-frei) bis E (Schwere HD) der Hüftgelenksdysplasie unterscheiden. Da die Hunde bei der FCI Methode bereits weitgehend ausgewachsen sein müssen, kommt das „HD-Urteil“ über ein ansonsten vielversprechendes Zuchttier ziemlich spät. Für bestimmte therapeutische Eingriffe wie die juvenile Symphysiodese oder der Beckenumstellungsosteotomie ist die HD-Diagnose durch die FCI-Methode, im Rahmen der Zuchtuntersuchung erfolgt, zu spät.

Die PennHIP®-Methode

Während sich in Europa die FCI Methode für die Zuchtzulassung durchgesetzt hat, ist in den USA neben dem Orthopaedic Foundation for Animals (OFA) Verfahren, das dem FCI-Methode entspricht, das PennHIP®-Verfahren weiter verbreitet. PennHIP® ist die Abkürzung von Pennsylvania Hip Improvement Program. Das Verfahren wurde an der Universität von Pennsylvania entwickelt. Beim PennHIP®-Verfahren wird in erster Linie die Lockerheit des Hüftgelenks erfasst. Auch hierzu wird der Hund ge-

röntgt. Die Beine des Hundes werden dabei gegen einen „Abstandhalter“ (Distraktor) gedrückt. Bei richtiger Lagerung der Beine kann so die maximale Hüftlockerheit in Relation zur Oberschenkelkopfgröße gemessen werden.



nicht dysplastisches Hüftgelenk (FCI „A“)



dysplastisches Hüftgelenk (FCI „E“)

Das Maß für die Lockerheit des Hüftgelenks ist dabei der Distractionsindex (DI). Der DI wird mit einem positiven Zahlenwert größer Null angegeben. Bis zu einem Distractionsindex von bis zu 0,3 ist die Wahrscheinlichkeit, dass sich das Krankheitsbild einer HD entwickelt sehr gering, bei höheren Werten muss hingegen mit einer HD und entsprechenden sekundären Gelenkveränderungen (Arthrosen) gerechnet werden. Mithilfe des PennHIP®-Verfahrens ist - laut seiner Entwickler - eine Früherkennung von HD bereits bei Junghunden ab einem Alter von 16 Wochen möglich. Aber auch ältere Hunde können nach der PennHIP®-Methode untersucht werden.

Bislang gibt es kaum Studien, die die Aussagekraft beider Untersuchungsmethoden objektiv und systematisch miteinander vergleichen. Ein Team um Andrea Meyer-Lindenberg hat sich an der LMU München dieser Aufgabe gestellt.

Die untersuchten Hunde

Bisher untersuchte das Team 496 Gelenke von 248 Hunden aus dem Patientengut der Chirurgischen und Gynäkologischen Kleintierklinik der LMU. Die Besitzer der Tiere hatten vorher der Teilnahme an der Studie zugestimmt. Es wurden nur Tiere untersucht, die ohnehin unter Vollnarkose geröntgt werden mussten. Die medizinischen Gründe für die Röntgenuntersuchung waren dabei von Fall zu Fall unterschiedlich. Nur ein Teil der Tiere war bereits einmal im Rahmen einer Zuchtwertschätzung auf HD untersucht worden. Tiere mit einem Körpergewicht unter acht Kilogramm sowie Hunde mit orthopädischen Erkrankungen der Hintergliedmaßen mit Ausnahme der Hüftgelenkdysplasie wurden von der Teilnahme ausgeschlossen.

Insgesamt waren über 40 Rassen vertreten. Die Mehrheit stellten jedoch Hunde der Rassen Deutscher Schäferhund, Dobermann, Pinscher und Labrador Retriever. Die Geschlechterverteilung war mit 51% Rüden und 49% Hündinnen nahezu ausgeglichen. Der Altersdurchschnitt der untersuchten Tiere lag bei 35 Monaten, wobei der jüngste Hund vier Monate und der älteste 13 Jahre alt waren. Das mittlere Körpergewicht der Hunde lag bei 28 kg (von 8 kg bis 71 kg).

Da die Zuchtuntersuchungen im Alter von zwölf bis 36 Monaten durchgeführt werden, legten die Forscher ein besonderes Augenmerk auf Tiere in dieser Altersgruppe. Um beide Untersuchungsmethoden besser vergleichen zu können, kategorisierten die Wissenschaftler die nach FCI-Kriterien als A oder B klassifizierte Gelenke als „nicht dysplastisch“ und als C, D und E klassifizierte Gelenke als „Dysplastisch“ kategorisiert.

Im Auge der Gutachter

Bei den Auswertungen zeigt sich eine relative Übereinstimmung zwischen der FCI-Bewertung und dem Distractionsindex (Hüftlockerheit) der PennHIP®-Methode. Zur Erinnerung: Bei einem DI über 0,3 sollte mit der Entwicklung einer HD gerechnet werden. Bei Vorliegen eines „dysplastischen“ Hüftgelenks, insbesondere bei mittlerer (D) oder schwerer (E) HD war in der vorliegenden Studien der

Distractionsindex (DI) allein jedoch kaum aussagekräftig ist. Dies dürfte an der zunehmenden Fibrosierung des Gelenks liegen. Damit bezeichnet man die Bildung von stabilisierendem Binde- und Narbengewebe der Hüftgelenkscapsel.

Sehr interessant ist also, dass der DI bei dysplastischen Gelenken mit dem Alter kleiner wird und die Lockerheit im Gelenk folglich abnimmt. Dies könnte der oben geschilderten Fibrosierung geschuldet sein. In der Gewichtsklasse von 20 - 40 kg fiel auf, dass mit 71% zwar der höchste Anteil nicht dysplastischer Hüften festzustellen war, aber gleichzeitig auch der höchste mittlere DI mit 0,45.

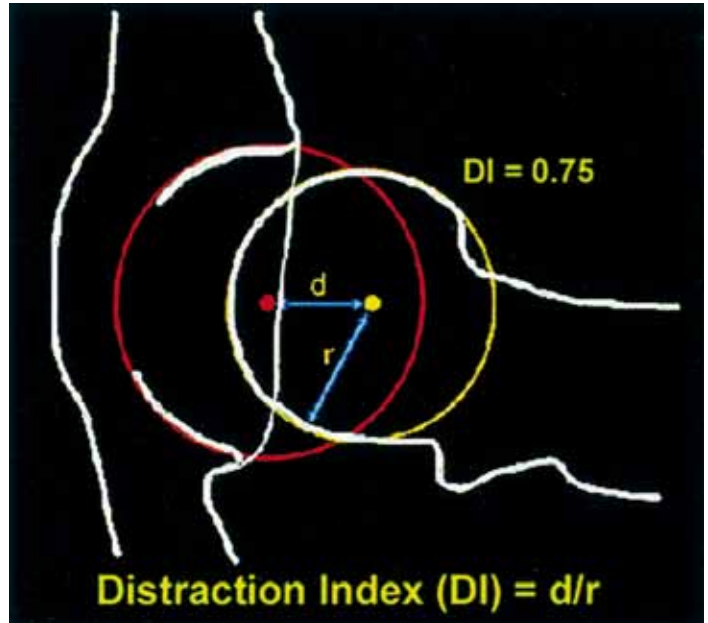

Ermittlung des Distractionsindexes als Maß für die Hüftlockerheit

Tabelle: Ergebnisse verschiedener Gruppen		
Gruppe	Nach FCI-Methode (A, B) als nicht dysplastisch klassifiziert	Mittlerer Distractionsindex nach PennHIP® bei der gesamten Gruppe / (Spanne)
Altersgruppe 12-36 Monate	66%	0,38 / (0,10-0,76)
Rüden	70%	0,37
Hündinnen	66%	0,38
Deutsche Schäferhunde	64%	0,42 / (0,20-0,68)
Labrador Retriever	60%	0,45 / (0,17-0,89)
Dobermann Pinscher	59%	0,33 / (0,11-0,64)
Gewichtsklasse unter 20 kg	63%	0,38 / (0,12-0,76)
Gewichtsklasse 20-40kg	71%	0,45 / (0,10-0,89)
Gewichtsklasse über 40kg	59%	0,35 / (0,11-0,61)

Schönheit liegt im Auge des Betrachters - vielleicht auch die Bewertung einer Hüfte? Die Beurteilung der Hüftgesundheit ist trotz der streng standardisierten Untersuchungsmethoden auch eine Sache der Interpretation der

Bilder oder Werte durch den jeweiligen Betrachter. Um herauszufinden, wie stark die Urteile verschiedener Untersucher voneinander abweichen, wurden 40 Gelenke von zwei Gutachtern beurteilt. Dabei zeigt sich eine gute Übereinstimmung der Bewertungen. Darüber hinaus wurde auch getestet, ob ein und derselbe Gutachter das gleiche Gelenk unterschiedlich bewertet, wenn man es ihm zweimal in einem gewissen Zeitabstand vorlegt. Hier zeigte sich eine noch größere Übereinstimmung der Bewertungen.

Schlussfolgerungen

Die Studie hat einige sehr wertvolle Ergebnisse für die weitere HD-Untersuchung erbracht:

- Die Urteile verschiedener Gutachter zeigen bei beiden Verfahren eine gute Übereinstimmung.
- Der Distractionsindex der PennHIP®-Methode hat bei stark veränderten Hüften nur eine begrenzte Aussagekraft, da die Hüftlockerheit mit der zunehmenden Bindegewebsbildung in der Gelenkkapsel abnimmt.
- Der Distractionsindex könnte jedoch bei der HD-Bekämpfung als ergänzendes und mitentscheidendes Beurteilungskriterium insbesondere bei Grenzfällen genutzt werden.
- Er könnte zudem in diesen Fällen eine bessere Auswahl und Verpaarung von Zuchttieren ermöglichen und damit das Auftreten von HD-Fällen in einer Rasse verringern.
- Weitere Untersuchungen sind erforderlich, um aussagekräftigere Ergebnisse für einzelne Rassen treffen zu können. Auch um die Aussagekraft des PennHIP®-Verfahrens bei Jungtieren bewerten zu können, müssen noch weitere Daten gesammelt werden. In der geplanten fortführenden Studie soll die Verlässlichkeit der Ergebnisse dieser Studie durch Langzeitkontrollen überprüft werden.

Geburtstagskind des Monats



Monique vom Schloß Urmel

Ich bin eine echte 2000erin und erfreue mich anlässlich meinem 15ten Geburtstag an meiner Vitalität und gedenke auch meiner leider verstorbenen Zuchteltern, Fam. Mang, welche mir diese schöne Cocker Erlebniswelt ermöglicht haben.

Die stolzen Besitzer:
Doris & Jens Toussaint, 67482 Böbingen

Arbeitstitel der Studie

Studie zum Vergleich der PennHIP-Methode mit konventionellem HD-Röntgen nach F.C.I.

Kontakt:

Prof. Dr. Andrea Meyer-Lindenberg
Dr. Andreas Brüschwein
Julius Klever
Chirurgische und Gynäkologische Kleintierklinik LMU
Veterinärstraße 13
80539 München
Vorstand@chirurgische-kleintierklinik.de



2 x im Jahr und dann hast du Kopfschmerzen

Rechtsfragen

Der ausgefallene Wurf

Das Landgericht Limburg an der Lahn hat mit Urteil vom 11.12.2015 über einen Fall entschieden, in dem es um Schadensersatz wegen eines ausgefallenen Wurfes ging.

Der Kläger ist Halter einer 2007 geborenen Border Collie-Hündin. Beim Spaziergehen am 24.10.2014 biss der Ridgeback den Collie in den Kopf. Dieser erlitt eine Bisswunde im Kopf-/Ohrenbereich und musste operiert werden. Die Versicherung des Beklagten hat die Tierarztkosten des Klägers in vollem Umfang ersetzt.

Die Border Collie-Hündin hatte im Jahr 2010 fünf und im Jahr 2013 vier Welpen zur Welt gebracht. Die durchschnittliche Welpengröße bei Border Collies liegt bei 6 Welpen.

Der Kläger errechnete seinen Schaden für die durch die Heilbehandlung verhinderte Belegung: Kaufpreis € 1.300,-- abzüglich Futterkosten für sechs Wochen in Höhe von € 50,--, Impfkosten von € 75,-- und Spielzeug, Ausstattung in Höhe von € 50,-- mal 6 Welpen.

Das Gericht kam zu dem Ergebnis, dass die Hündin des Klägers durch die Hündin des Beklagten verletzt worden war. Dem Kläger ist durch den Biss seiner Hündin der potentielle Verdienst, den er durch den Verkauf von Welpen hätte erzielen können, entgangen.

Der Kläger hat dargelegt, dass eine Hündin nur bis zum 8. Lebensjahr zur Zucht eingesetzt werden darf. Die Hündin war zum Zeitpunkt des Bissvorfalles in ihrer Hitze. Während der zwölf-tägigen Behandlungsdauer konnte die Hündin nicht gedeckt werden. Sie war durch den Biss zu schwer verletzt. Da Hündinnen etwa alle 7 Monate läufig werden, fiel die nächste Hitze etwa in den Mai 2015 und damit in einen Zeitraum, in dem die Hündin für eine Zucht nicht mehr zur Verfügung stand. Denn ihr 8. Geburtstag war der 19.4.2015.

Gegenüber der Tiergefahr der doppelt so schweren Hündin des Beklagten tritt die Tiergefahr von des Border Collies komplett zurück, selbst wenn sie die Hündin des Beklagten vor dem Biss gehütet haben sollte.

Allerdings sprach das Gericht doch nicht den vollen Schaden, wie er geltend gemacht worden war, zu. Entgegen der Auffassung des Klägers könne eine Wurfgröße von 6 Welpen schon deshalb nicht zugrunde gelegt werden, weil die Hündin bei insgesamt lediglich zwei Würfen einmal 5 und das andere Mal 4 Welpen zur Welt gebracht hat. Hinzu kommt, dass - unter dem Aspekt Zucht gesehen - fortgeschrittene Alter der Hündin. Es sei nicht sicher, welche Zahl von Welpen zu Welt gebracht worden wären und wie viele der Kläger hätte verkaufen können. Im Übrigen lasse sich auch nicht prognostizieren, ob der Verkaufspreis für jeden der potentiell zur Welt kommenden Welpen auch tatsächlich in voller Höhe hätte erzielt werden können. Preisbildende Faktoren, wie Charaktereigenschaft, Gesundheit

und Färbung sind nicht prognostizierbar. Des Weiteren ist von dem potentiellen Verdienst noch ein Betrag für einen Deckrüden abzuziehen. Der Kläger hat seine von dem Beklagten bestrittene Behauptung, einen - geeigneten - Deckrüden gehabt zu haben, nicht unter Beweis gestellt.

Daher sprach das Gericht „pauschal“ € 3.000,-- zu.

Eine Rechtsschutzversicherung kann die nicht unerheblichen Prozessrisiken, die durch die Notwendigkeit von Gutachten ggf. verschärft werden, abfedern. Denn auch der Prozessgewinner kann auf beträchtlichen Kosten sitzen bleiben, wenn der Schuldner nicht liquide ist, zumal außergerichtliche Anwaltskosten des Angegriffenen meist nicht vom Angreifer zu erstatten sind.

Grundsätzlich sollte man seine Ansprüche nicht ohne rechtlichen Beistand verfolgen, gleiches gilt naturgemäß für die Verteidigung gegen vermeintliche Ansprüche. Hilfe bei der Anwaltsuche bietet der Deutsche Anwaltsverein unter www.anwaltsauskunft.de.

Fragen zu diesem Beitrag beantwortet der Verfasser nur im Rahmen eines Mandates oder in sonst berufsrechtlich zulässiger Weise, insb. Über seine Hotline 0900 112 3011 (€ 3,-- /Minute aus dem deutschen Festnetz inkl. Umsatzsteuer, Preise aus dem Mobilnetz je nach Anbieter unterschiedlich)

RA Frank Richter
www.richterrecht.com
Mailto: anwalt@richterrecht.com

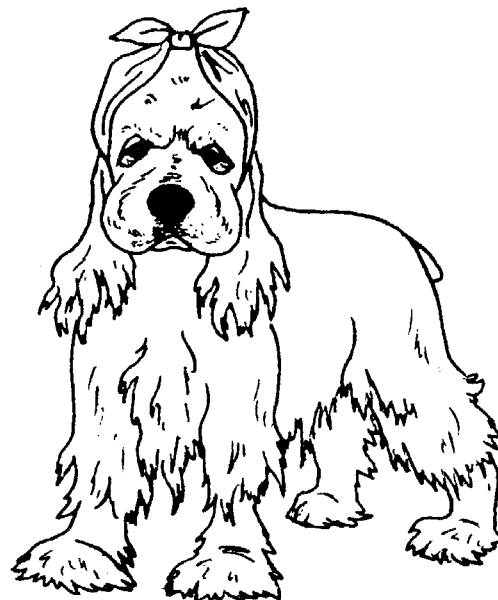

*Der Frühjahrsputz
streift mich in jedem Jahr!*

Rechtsfragen

Halterhaftung für ungeplanten Deckakt

Wer einem anderen einen Schaden zufügt, ist diesem zum Ersatz verpflichtet, wenn er diesen Schaden schuldhaft, d.h. vorsätzlich oder fahrlässig, oder ausnahmsweise auch ohne Verschulden, nämlich im Falle der Gefährdenhaftung als Halter eines Tieres, verursacht hat.

Unsere Rechtsordnung kennt neben der Verschuldenshaftung in bestimmten Fällen eine Verantwortung für die Gefährdung anderer auch ohne eigenes Verschulden. Dazu zählt auch das „Halten von Tieren“, insb. Wenn es sich um „Luxustiere“ handelt. Verantwortlich und damit schadensersatzpflichtig ist grundsätzlich der Halter des Tieres.

Tierhalter ist, wer über das Tier bestimmen kann, aus eigenem Interesse für die Kosten des Tieres aufkommt und das Risiko seines Verlustes trägt. Dies ist häufig der Eigentümer. Juristisch sind die Begriffe Eigentümer und Tierhalter jedoch streng zu trennen.

Die Tiergefahr muss sich in einem willkürlichen Verhalten des Tieres realisieren (LG Gießen, Urteil vom 1.1.1995, 1 S 437/94), dieses fehlt, wenn ein Pferd stolpert und es hierdurch zu einer Verletzung des Reiters kommt (LG Hagen, Urteil vom 14.12.2001)

Folgen derart tiertypischen Verhaltens ist oftmals auch eine Trächtigkeit. Auch hier gilt, dass der Rüdenhalter grundsätzlich die aus der Trächtigkeit entstehenden Schäden ersetzen muss. Ein paar Beispiele aus der Rechtsprechung (meist zu Hunden und Pferden) sollen hier die Einzelheiten erläutern:

Quasi gewaltsam verschaffte sich ein Mischlingsrüde Zugang zu seiner angebeteten Rottweiler-Hündin. Er grub sich unter dem Zaun durch, und es kam zu einem Deckakt. Um die ungewollte Trächtigkeit zu beseitigen, wurde die Hündin kastriert und die Welpenföten wurden entfernt. Diese Kosten sollte der Halter des Mischlingsrüden bezahlen, der sich aber weigerte. Das Amtsgericht gab dem Halter der Hündin teilweise Recht. Durch den ungewollten Deckakt ist dem Halter der Hündin ein Schaden entstanden. Dieser musste nicht damit rechnen, dass der Rüde die Grundstückseinfriedung überwindet. Er war weiter auch nicht verpflichtet, die Trächtigkeit austragen zu lassen, da die Folgekosten für das Aufziehen der Welpen höher gewesen wären als eine Unterbrechung der Trächtigkeit. Die Kosten der Kastration musste der Rüdenhalter aber nicht in voller Höhe bezahlen, da bei einer frühzeitigen Kontrolle der Hündin eine kostengünstigere Hormonspritze die Trächtigkeit bereits beseitigt hätte (Amtsgericht Lampertheim, AZ: 3 C 306/98)

Das Landgericht Kassel 1981 (wie das OLG Köln, VersR 1977, 177 für ein Pferd) meinte sogar, dass im Rahmen der Schadensminderungspflicht in einem solchen Fall der Halter der Hündin verpflichtet sei eine Abtreibung vornehmen zu lassen (LG Kassel, Zfs 81, 263). Dies wird sich unter dem neuen Art. 20a GG und dem Tierschutzgesetz aber sicherlich nicht mehr halten lassen.

Das OLG Hamm, Urteil vom 7.2.1990, 13 U 62/88, NJW-RR 1990, 1052 äußerte sich etwas differenzierter und postulierte:

1. Ist eine Rassehündin läufig, hat der Hundehalter zur Verhinderung eines unerwünschten Deckaktes besondere Sicherungsmaßnahmen zu treffen.
2. Sind die Sicherheitsmaßnahmen im Freien nicht ausreichend, um das Eindringen eines Rüden zu verhindern, darf der Halter seine läufige Hündin außerhalb des Hauses nicht ohne Aufsicht lassen.
3. Wird eine Rassehündin von einem Mischlingsrüden gedeckt, ist der Hundehalter im Hinblick auf seine Schadensminderungspflicht zu einem Trächtigkeitsabbruch nicht verpflichtet. Er darf auch die Mischlingswelpen aufziehen.

En detail urteilte es, dass der Rüdenhalter nur verpflichtet ist, $\frac{1}{4}$ des Schadens zu tragen, der dadurch entstanden ist, dass ein Mischlingsrüde Bobby auf dem Gelände der Klägerin deren Pon-Hündinnen Olcha und Margarytka gedeckt hat.

Die Mithaftung der Halterin der Hündinnen ergibt sich daraus, dass die Gefahr für die Entstehung eines Schadens durch Deckakte in erster Linie von der läufigen Hündin ausgeht (BGH/ 67, 129 = NJW 1976, 2130=VersR 1976, 1090)

Das Gericht nahm einen Schadensbetrag von 8.000,— DM (2.500,— DM Kosten für die Aufzucht der Mischlingswelpen, welche Margarytka geworfen hat und 5.500,— DM Verdienstaufschlag wegen des Ausfallens eines Wurfs der Hündin Olcha) an.

Weiter begehrte die Klägerin auch die Kosten für drei angeschaffte Jung-Hündinnen als Ersatz für die trächtige Margarytka. Diese hätte das Gericht zugesprochen, wenn die Klägerin bewiesen hätte, dass Margarytka aufgrund der frühzeitigen Belegung durch Bobby zuchtuntauglich geworden ist, da die Klägerin dann - um sicher eine weitere Zuchthündin zu haben - drei Jungtiere erwerben durfte, da eine Hündin in Margarytkas Alter nicht zum Verkauf stand.

Dass die Hündin Margarytka und Mischlingswelpen nicht verkauft, sondern verschenkt wurden, führte nicht zu einer Herabsetzung des ersatzfähigen Schadens. Es hat sich schon nicht ergeben, dass für diese Tiere überhaupt ein Kaufpreis zu erzielen war.

Hinsichtlich der Hündin Olcha wurde der Verdienstaufschlag für einen Wurf zugesprochen. Olcha musste nach der Unfall-Läufigkeit mit einem Wurf aussetzen. Der Klägerin ist dadurch der Verdienst, den sie mit dem aufgrund des bereits geplanten Deckaktes zur Welt gekommenen Pon-Welpen hätte erzielen können, entgangen.

Rechtsanwalt Frank Richter

Tel.: 06221-7274619, Fax: 06221-7276510

www.richterrecht.com e-mail:anwalt@richterrecht.com

Entzündungsmarker

Das C-reaktive Protein (CRP), ein neuer Entzündungsmarker beim Hund

Physiologische und pathologische Vorgänge im Gesamtorganismus oder in seinen einzelnen Organen verursachen reaktive Blutwertveränderungen. Das Erkennen dieser Veränderungen (qualitativ und quantitativ) ist daher von allgemeiner diagnostischer Bedeutung um z. B. entzündliche von nicht-entzündlichen Geschehen zu unterscheiden. Das ist immer dann besonders wichtig, wenn dies nicht bereits durch die klinische Untersuchung festgestellt werden kann. Verletzt sich beispielsweise ein Hund beim Spielen an der Pfote und die Wunde entzündet sich, kann bereits in der klinischen Untersuchung diese Entzündung anhand der Rötung des betroffenen Bereiches, der Schwellung und vermehrten Wärme, der Schmerzhaftigkeit und bei bestehender Lahmheit durch den Funktionsverlust diagnostiziert werden. Wir nennen das die 5 Kardinalsymptome der Entzündung: Rubor = Rötung, Tumor = Schwellung, Calor = Wärme, Dolor = Schmerz und Functio laesa = Funktionsverlust. Infiziert sich dagegen ein Hund mit Krankheitserregern (z. B. Bakterien) oder erleidet eine Bachspeicheldrüsenentzündung, können die klinischen Zeichen / Symptome z. B. nur allgemeine Abgeschlagenheit und Appetitlosigkeit und damit sehr unspezifisch sein.

Solche Fälle erfordern dann weiterführende Untersuchungen wie labordiagnostische oder bildgebende Verfahren, um Art, Ursache und Ausmaß der Erkrankung festzustellen. Für die Wahl der korrekten Therapie ist dieses Wissen oft unerlässlich. Entzündungsmarker sind Laborparameter, die je nach Art und Ausmaß einer Entzündung unterschiedlich stark verändert sind.

Das C-reaktive Protein ist ein Protein (Eiweiß) im Blutplasma aus der Gruppe der Akute-Phase-Proteine (APP), die im Rahmen der sogenannten Akute-Phase-Reaktion (APR) Teil des angeborenen Immunsystems sind. Die Akute-Phase-Reaktion ist eine unspezifische systemische (also den ganzen Körper betreffende) Immunantwort des Körpers auf entzündliche Prozesse - einhergehend mit traumatischen oder ischämischen (Durchblutungsstörungen) Gewebeschäden, Infektionen, Immunkrankheiten und Tumoren (Neoplasien). Ihre Aufgabe ist es, eine Entzündung herbeizuführen, sie zu regulieren, das schädigende Agens zu bekämpfen und die Heilung einzuleiten. Pathogene (krankmachende/schädigende) Faktoren induzieren über eine Freisetzung von entzündungsfördernden Botenstoffen (proinflammatorische Zytokine) eine systemische Entzündungsreaktion. Vor allem in der Leber wird die Bildung der Akute-Phase-Proteine angeregt und es kommt zu zahlreichen weiteren Veränderungen wie Fieber, fehlende Futteraufnahme, Depression, Erhöhung der weißen Blutkörperchen (Leukozytose mit Neutrophilie), Aktivierung der Gerinnung sowie Stoffwechselveränderungen. Das klinische Bild der Akute-Phase-Reaktion ist das sogenannte Systemische Entzündungsantwort-Syndrom „SIRS“ (Sys-

temic Inflammatory Response Syndrome), das sich in Anlehnung an die Humanmedizin auch in der Veterinärmedizin anhand weniger, meist klinischer Kriterien nachweisen lässt (siehe folgende Tabelle). Mindestens zwei der folgenden vier Kriterien sind für die Diagnose eines SIRS zu erfüllen.

KLINISCHER PARAMETER	HUND
Herzfrequenz	> 140/min
Atemfrequenz	> 30/min
Körperinnentemperatur	> 39,2° C oder <37,8°
Anzahl weißer Blutkörperchen (Leukozytenzahl)	> 19000/ μ l; <6000/ μ l; > 10% stabkernige neutrophile Granulozyten

Tabelle 1: SIRS Kriterien beim Hund

Die Akute-Phase-Proteine werden in positive und negative Akute-Phase-Proteine unterschieden, die im Rahmen einer Akute-Phase-Reaktion in ihrer Konzentration entweder steigen (positive) oder sinken (negative). Zudem werden Major-, Moderate- und Minor-APPs anhand ihrer Veränderung über die Zeit (Kinetik) als Reaktion auf einen pathologischen Reiz unterschieden. Während Major-APP innerhalb von 24 - 48h um das 100- bis 1000-fache ansteigen und nach Abklingen des Reizes rapide abfallen, reagieren Moderate-APP mit einem 5 - 10fachen Anstieg in 2 - 3 Tagen und einem langsamen Abfall, Minor-APP sogar nur mit einem 1,5 - 2-fachen Anstieg. Daraus ergibt sich der besondere diagnostische Nutzen von Major-APP. Anders als der Name Akute-Phase Proteine erwarten lässt, kommt es auch bei chronischen Prozessen zu einer Konzentrationsveränderung im Verhältnis der einzelnen Proteine gibt es beim Hund bisher einige Erkenntnisse. In Sonderfällen sind die APP auch physiologisch erhöht, beispielsweise zyklusabhängig, trächtigkeitsbedingt, stressbedingt oder nach Gabe bestimmter Medikamente. Unterschiede in Geschlecht und Alter ließen sich bisher nicht nachweisen. Zu Rasseunterschieden gibt es kaum Studien. Die Klassifikation der APP nach Wirkungsweise und Wirkprofil ist stark speziesspezifisch. Die Major-APP des Hundes sind C-reaktives Protein - wie auch bei Mensch und Schwein - (benannt nach der Bindungsfähigkeit für das C-Polysaccharid des Bakteriums *Pneumococcus pneumoniae*) und Serumamyloid A. Letzteres ist bisher beim Hund wenig untersucht. Die Aufgaben des CRP sind vielfältig. Es hilft bei der Eliminierung von Krankheitserregern: als Opsonin (ein Hilfsstoff) fördert es deren Abbau und aktiviert weitere Faktoren des angeborenen Immunsystems (Komplementsystem), zudem reguliert es überschießende Entzündungsreaktionen.

Das diagnostische Potential von CRP beim Hund ist groß. Im Gegensatz zu klassischen Entzündungsmarkern (z. B. Anzahl der weißen Blutzellen) sind APP durch ihre schnelle Kinetik, d.h. schneller Anstieg und nach Beendigung der Entzündung wieder schneller Abfall, gekennzeichnet. Jedoch sind sie sehr unspezifisch. Es wird zwar angezeigt, dass eine Entzündung im Körper vorliegt und wie schwer diese ist, aber nicht wo die Entzündung liegt und was sie ausgelöst hat. CRP wurde in der Literatur in diesem Zusammenhang als „chemisches Thermometer“ bezeichnet.

CRP ist das am besten erforschte APP und ein bedeutender Entzündungsparameter in der Humanmedizin. Durch festgelegte Grenzwerte leistet es in vielen Bereichen einen diagnostischen, prognostischen und therapieentscheidenden Beitrag.

Eine Schweregradeinteilung von Entzündungen ist in Zusammenhang mit dem klinischen Bild der erste Schritt des diagnostischen Entscheidungsweges. Verlaufsuntersuchungen sind ratsam, um primäre von sekundären Erhöhungen zu differenzieren. Bei Infektionskrankheiten korreliert CRP mit Ausmaß und Intensität der Infektion. Eine erfolgreiche antiinfektive Therapie führt innerhalb von 3 Tagen zu einem CRP-Abfall und korreliert dabei mit klinischer Besserung und bakterieller Bürde. Eine moderate CRP-Erhöhung (>40mg/l bei einer physiologischer Obergrenze von 5mg/l) differenziert eine Infektion von einer nichtinfektiösen entzündlichen Ursache. Starke Erhöhungen (>100mg/l) sind typisch für bakterielle Infektionen, da insbesondere bakterielle Endotoxine (Bakteriengifte die Zytotoxinfreisetzung stimulieren. Gegenüber einer mikrobiologischen Untersuchung (Erregernachweis) ist die CRP-Messung deutlich zeitsparender und erfasst auch anatomisch abgeschlossene Prozesse. Bei nichtbakteriellen Infektionen werden so hohe Werte üblicherweise nicht erreicht. CRP dient der Diagnose und Klassifizierung einer Sepsis (Blutvergiftung), wobei eine verstärkte Nutzung als Überwachungsparameter für das Ansprechen der Patienten auf eine antibakterielle Therapie und als individueller Prognoseindikator gefordert wird. Bösartige Tumoren können auch über eine Zytokinfreisetzung und Gewebsnekrose zu einem CRP-Anstieg führen. Dieser variiert je nach Art der Neoplasie. Eine starke Erhöhung ist prognostisch ungünstig und geht mit verstärkter Metastasierungsneigung einher. Es wurde am Beispiel des Prostatakarzinoms des Mannes gezeigt, dass CRP zwischen nichtmetastasierten und metastasierten Prozessen unterscheidet. Somit eignet es sich bei bösartigen Tumoren für Verlaufsuntersuchungen bezüglich Therapie, Rezidiv und Diagnose von Sekundärinfektionen.

Auch in der veterinärmedizinischen Labordiagnostik sind APP von wachsender Bedeutung. Als früher Indikator für teils subklinische (d. h. der Patient zeigt keine oder nur ganz wenige und unspezifische Symptome) pathologische Prozesse können sie der entscheidende Hinweis für eine rechtzeitige gezielte Diagnostik und/oder Therapie sein. In der Intensivmedizin sind sie als Komplikationsmarker und prognostischer Faktor unverzichtbar. Beim Hund konnte eine Erhöhung des CRP bei vielen verschiedenen Erkrankungen einschließlich infektiösen, immunvermittelten und neoplastischen Erkrankungen sowie nach Operationen und Traumen nachgewiesen werden. Studien haben gezeigt, dass CRP nicht nur bei Hunden mit entzündlichen Erkrankungen erhöht ist, sondern bei infektiösen Ursachen deutlich höher liegt als bei Neoplasien. Das Anschlagen einer antibiotischen Therapie lässt sich durch ein Absinken des CRP überwachen. Zur Erregerdifferenzierung gibt es bisher allerdings kaum Erkenntnisse. Im Falle einer *Leptospira interrogans*-Infektion (Leptospirose) bei Hunden konnte kein Zusammenhang zwischen einem SIRS (Systemisches Entzündungsantwort-Syndrom) oder einer erhöhten CRP-Konzentration mit dem klinischen Ausgang der Erkrankung festgestellt werden. Dennoch hatten nicht-

überlebende Hunde - vermutlich aufgrund des verhältnismäßigen schnelleren CRP-Anstiegs - einen signifikant höheren CRP/Haptoglobin-Quotienten (Haptoglobin = ein moderates APP des Hundes). Bei nasalen Erkrankungen konnten keine signifikanten Unterschiede bei unterschiedlichen Ursachen festgestellt werden. CRP zeigt sich nützlich für die Stadieneinteilung der kaninen monozytären Ehrlichiose (eine der „Reisekrankheiten“ durch Zecken übertragene bakterielle Infektionskrankheit), allerdings ohne Zusammenhang mit dem klinischen Ausgang. Die finnische Arbeitsgruppe um Viitanen untersuchte CRP bei Atemwegserkrankungen des Hundes. Sie konnten zeigen, dass CRP als Biomarker für bakterielle Lungenentzündungen (Pneumonien) geeignet ist: bei Konzentrationen >100mg/l war CRP in ihrer Studie mit 100% Spezifität beweisend für eine bakterielle Pneumonie. Lag CRP unter 20mg/l konnte mit 100% Spezifität eine bakterielle Lungenentzündung ausgeschlossen werden. Dieser Entscheidungsgrenzwert entspricht genau dem der Humanmedizin. Interessanterweise korrelierte CRP in dieser Studie nicht mit klassischen Entzündungsparametern wie Fieber oder Neutrophilenzahl (das sind bestimmte weiße Blutkörperchen). Vermutet wurde eine diagnostische Einschränkung durch eine bereits begonnene Therapie oder ein frühes Krankheitsstadium ohne Neutrophilie (erhöhte Anzahl dieser weißen Blutkörperchen. Nichtinfektiöse Erkrankungen äußerten sich mit tiefen Werten (5 - 32 mg/l). Eine Ausnahme stellten Hunde mit schwerer Atemnot (Dyspnoe) dar.

CRP ist ein vielversprechender Entzündungsmarker beim Hund. Es hat als sensibler Parameter für systemische Entzündungen ein großes Potenzial in der Diagnostik, Therapie und Prognoseeinschätzung von entzündlichen Erkrankungen und eröffnet neue Möglichkeiten in der Überwachung von Tumorpatienten. Zusätzlich kann es bei der Entscheidung für oder gegen den Einsatz von Antibiotika nützlich sein und so einen verantwortungsvollen Umgang mit dieser wichtigen Wirkstoffklasse unterstützen.

Prof. Dr. Moritz Hindenberg

Geburtstagskinder

veröffentlichen wir ab dem 12. Lebensjahr
kostenlos für unsere Mitglieder,
sofern ihr Geburtstag in die entsprechende
Ausgabe der SPANIEL REVUE fällt.

Ein aktuelles Foto (kein Jugendbildnis)
mit Ahnentafel-Kopie

bitte an den:

HERWIE-Verlag

Wilhelm-Röpcke Str. 28

67551 Worms

E-mail: herwie.klemann@t-online.de

Redaktionsschluss: 5. März 2016

Zuchtwarte

Neuzüchter erfragen den für sie zuständigen Zuchtwart beim Zuchtbuchamt. Es ist immer der Zuchtwart mit dem kürzesten Anfahrtsweg zuständig.

Henny Lindner
Grünstr. 5
08115 Lichtentanne
Tel.: 0375-527639
E-mail: lindner-lichtentanne@t-online.de

Marion Groschopp
Bahnhofstr. 8
08115 Lichtentanne
Tel.: 0375-2831607
E-mail: marion.groschopp@web.de

Margot Triller
Oderstr. 13
15370 Petershagen
Tel.: 033439-7225
E-mail: royals@online.de

Helga Hänsel
Theodor Körner Str. 4
17498 Neuenkirchen
Tel.: 03834-899618
E-mail: helga.haensel@gmx.de

Simone Rohmann
Tüchtener Str. 45
28325 Bremen
Tel.: 0421-375743
E-mail: srohmann67@googlemail.com

Sabine Bock
Schleidörfer Str. 28
24882 Füsing
Tel.: 04622-2447
E-mail: 5xs.bock@web.de

Hannelore Herrmuth
Im Reihern 27
29323 Wietze-Jeversen
Tel.: 05146-919133 od. 34
E-mail: hanlex@vodafone.de

Miriam Roberts
Grenzweg 14
32584 Löhne
Tel.: 05732-9684409
E-mail: robertsziskamir@hotmail.com

Maik Blume
Lutterhäuser Str. 5
37181 Hardegsen
Tel.: 05505-509016
E-mail: blume@vom-nikolausberg.de

Ulrike Linden
Sperberstr. 45a
41751 Viersen
Tel.: 02162-103743
E-mail: ulrike.linden@web.de

Dr. Heinrich Lüttgenau
An der Schloßpforte 2 - 4
42499 Hückeswagen
Tel.: 02192-931490
E-mail: tierarztpraxis@luetgenau.eu

Sigrid Habbes
Kurze Straße 5
49477 Ibbenbüren
Tel.: 05451-3260
E-mail: tannenkamp@cocker-habbes.de

Oliver Barthel
Auf dem Hügel 1
56729 Lind
Tel.: 0170-2958768
E-mail: emails@olivers-of-stardom.de

Beatrix Müller-Henrich
Forsthaus
57539 Breitscheidt
Tel.: 02682-504

Lieselotte Fischer
Hauptstr. 12
58566 Kierspe III
Tel.: 02269-7900
E-mail: cockervomklosterberg@online.de

Dr. M. Neumann-Aukthun
Werler Straße 13
59469 Ense-Bremen
Tel.: 02938-49449
E-mail: tierarztpraxis-ense.de

Harald Heß
Eselsweg 13
59494 Soest
Tel.: 02921-61078
E-mail: soestbach@gmx.de

Dr. Oliver Schumm
Waldweg 56
65451 Kelsterbach
Tel.: 06107-62875
E-mail: info-dr.schumm@online.de

Simona Schreiber
Überhoferstr. 60
66346 Püttlingen
Tel.: 06806-9828555
E-mail: mona_schreiber@web.de

Wiebke Klemann-Laudi
Wilhelm-Röpcke-Str. 28
67551 Worms
Tel.: 06241-9773840
E-mail: herwie.klemann@t-online.de

Jutta Funke
Hirtenstr. 66
67714 Waldfishbach
Tel.: 06333-5657
E-mail: ju.funke@freenet.de

Dr. H.-J. Finck
Kurpfalzstr. 57
74889 Sinsheim
Tel.: 07261-13595
Email: finck@tierklinik-sinsheim.de

Monika Volkmar
Krebsbachstr. 20
74906 Bad Rappenau
Tel.: 07268-919870
E-mail: m-volkmar@t-online.de

Robert Suhm
Warmensteinacher Str. 4a
95448 Bayreuth
Tel.: 0921-93232
E-mail: robert.suhm@t-online.de



Happy - Dog des Monats Dezember 2015

Es war sooo langweilig.....

Bes.: Hanne Vinther-Nielsen, DK

In jeder Ausgabe spendiert die Firma „Happy Dog“ (Interquell GmbH) dem „Happy Dog“ des Monats einen Sack Futter nach Wahl.

Bewerbungsfotos bitte an den

HERWIE-Verlag
Wilhelm-Röpcke Str. 28
67551 Worms

E-mail: herwie.klemann@t-online.de

Einsendeschluss für die Aprilausgabe
ist der 10. März 2016

Wir suchen den ganz besonderen
Schnappschuss und keine gestellten
Motive.



Kennel OLIVER'S of Stardom

Temperament

Outfit

Pedigree



engl. Cockerspaniel
alle Farben
VDH/FCI

- Ztw. Welpen und Junghunde abzugeben
- Champion Nachzucht
- engl. Deckrüden
- fachgerechtes Trimmen

Oliver Barthel & Michael Groß
56729 Lind • Auf dem Hügel 1

Telefon: 0170 295 876 8

Internet: <http://www.olivers-of-stardom.de> • Email: Emails@olivers-of-stardom.de

Happy Dog und Sonja Zietlow helfen Hunden und Kindern.



Happy Dog unterstützt
„beschützerinstinkte e.V.“
– helfende Hunde für chronisch
kranke und traumatisierte Kinder
und deren Familien.
Aus dem Verkauf der
Karibik Produkte stellt
Happy Dog einen Mindestbetrag
von 20.000 €/Jahr
„beschützerinstinkte
e.V.“ zur Verfügung.



**Wir sind die Heimat
gesunder Tiernahrung.**

Kostenlose Proben anfordern unter www.happydog.de